

COMUNE DI CESENA

Distribuzione del trattamento accessorio e grado di differenziazione dell'utilizzo della premialità

Anno 2017

Nella tabella e nei grafici seguenti sono riportati i dati in forma aggregata relativi ai premi distribuiti ai dipendenti rispetto alla valutazione della performance individuale dell'anno 2017.

Valutazione media ottenuta - Fasce (Da - A)		< 80	80 - 85,00	85,01 - 90,00	90,01 - 95,00	95,01 - 100,00
Personale di cat. A/B/C	N. dipendenti	0	0	123	325	2
	Importo medio	//	//	€ 1.100,00	€ 1.330,00	€ 1.550,00
Personale di cat. D	N. dipendenti	0	1	15	91	0
	Importo medio	//	1.200,00	€ 1.355,00	€ 1.473,00	//
Personale incaricato di AP / PO	N. dipendenti	0	0	2	18	1
	Importo medio	//	//	/1.720,00	€ 1.950,00	€ 2.479,00
Dirigenti	N. dirigenti	0	0	2	7	4
	Importo medio	//	//	€ 4.300,00	€ 4.650,00	€ 5.200,00
Gli importi medi sono calcolati tenendo conto delle decurtazioni effettuate per le assenze						

Grado di differenziazione dell'utilizzo della premialità - Dipendenti

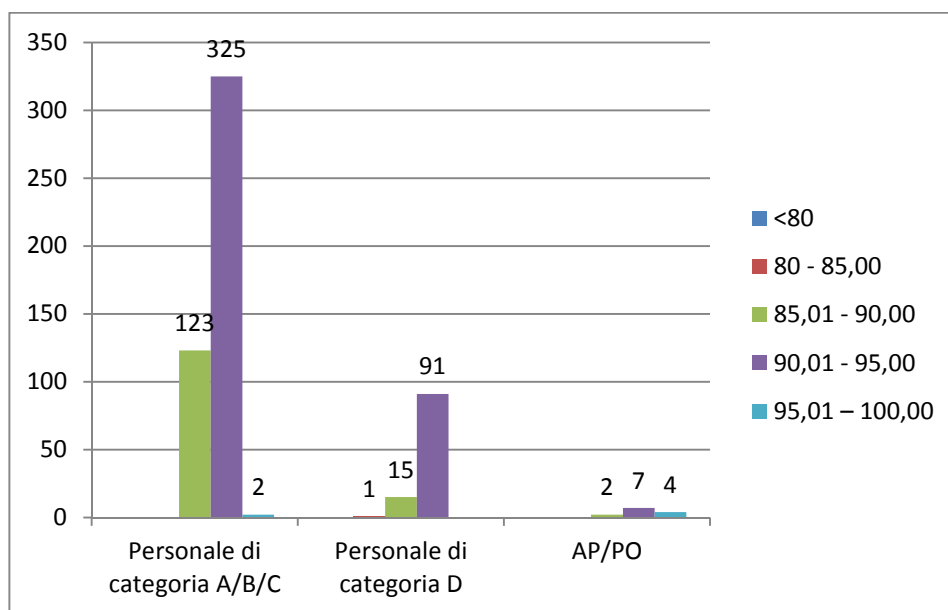

Distribuzione del trattamento accessorio (importo medio) - Dipendenti

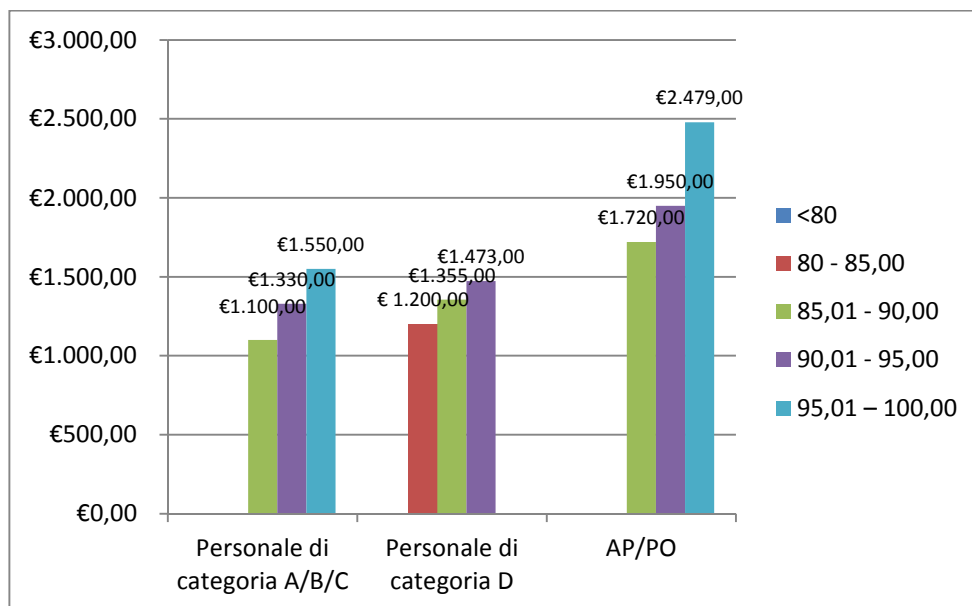

Grado di differenziazione dell'utilizzo della premialità - Dirigenti

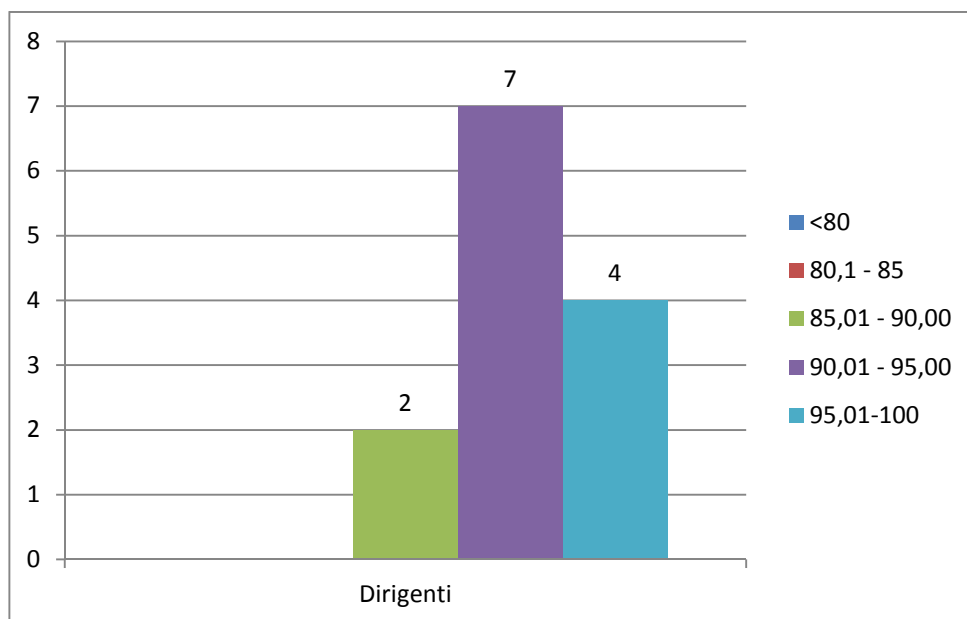

Distribuzione del trattamento accessorio (importo medio) – Dirigenti

