

COMUNE DI CESENA

AREE DI CINTURA A DESTINAZIONE PREVALENTEMENTE RESIDENZIALE E DI CONNESSIONE DEI MARGINI URBANI - SAN GIORGIO 10 / 02 - AT3 / AT5

TAV. 14B

STATO DI PROGETTO: SEZIONI
TIPOLOGICHE

Scala 1:200

NOVEMBRE 2013

Comittenti:

I.D.S.C. Diocesi Cesena - Sarsina via Giovanni XXIII n.13 - Cesena
Parrocchia di S. Giorgio e Bagnile - via S. Giorgio n.2992 - S. Giorgio di Cesena
Azienda U.S.L. - P.zza Leonardo Sciascia n.111 - Cesena
Luchli Gilberto - Via Francesco Cilea n.320 - Cesena
Sirri Gabriella - via Francesco Cilea n.320 - Cesena
Luchli Alessandria - via Giovanni Pascoli n.540 - Cesena
Luchli Beatrice - via Giovanni Pascoli n.550 - Cesena
Della Strada Tino - via Morigi n.55 - S. Giorgio di Cesena
Mazzoni Raffaele - via Montaleto n.3272 - S. Giorgio di Cesena
Eredi Ceccarelli Antonio e Basini Edda: Ceccarelli Anna Maria - via A. Romagnoli n.8 - Bologna
Vitali Antonio - via Cerca n.1170 - S. Giorgio di Cesena
Zannoli Romano e Benedetti Sonia - via Zena n.771 - Pianoro di Bologna
Zannoli Verando - via S. Giorgio n.3186 - S. Giorgio di Cesena

Progettisti:

Dott. Ing. Marco Ceredi **Dott. Ing. Massimo Fratini**
Dott. Arch. Francesco Ceredi **Dott. Arch. Sara Fratini**
Via Chiararoni, 91 - Cesena Galleria Cavour, 3 - Cesena
tel+fax 0547.26685 - info@ceredi.net tel+fax 0547.24049 - ingfrat@libero.it

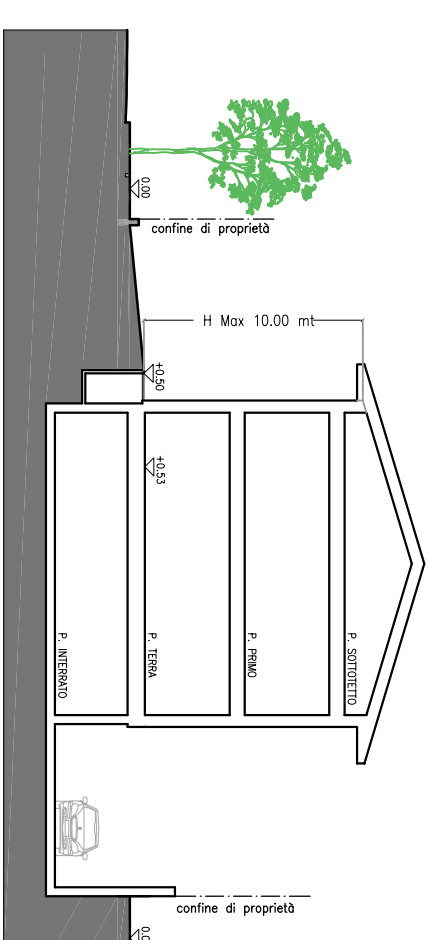

TIPOLOGIA "A" - TRIFAMILIARE" - LOTTO 1

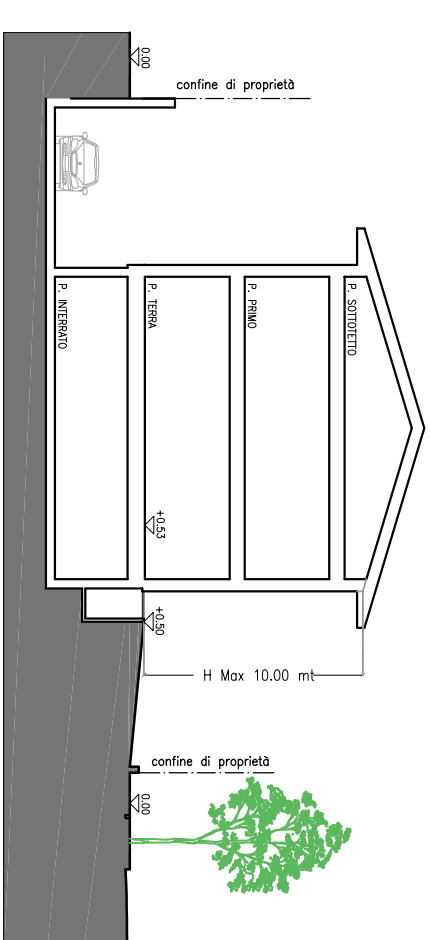

TIPOLOGIA "A" - TRIFAMILIARE" - LOTTO 2

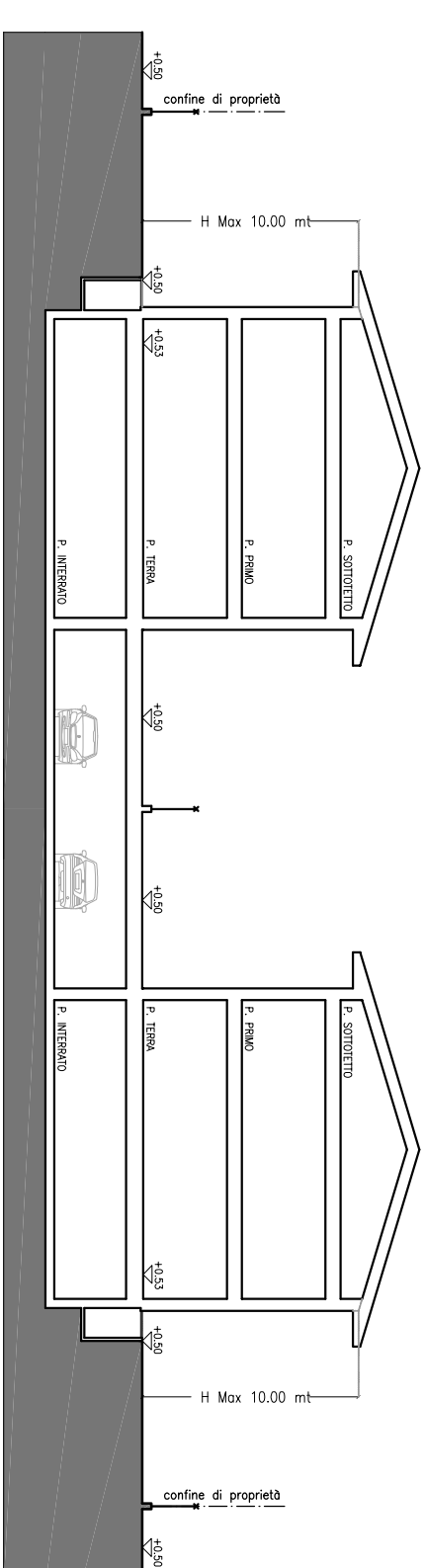

TIPOLOGIA "A" - TRIFAMILIARE" - LOTTO 3

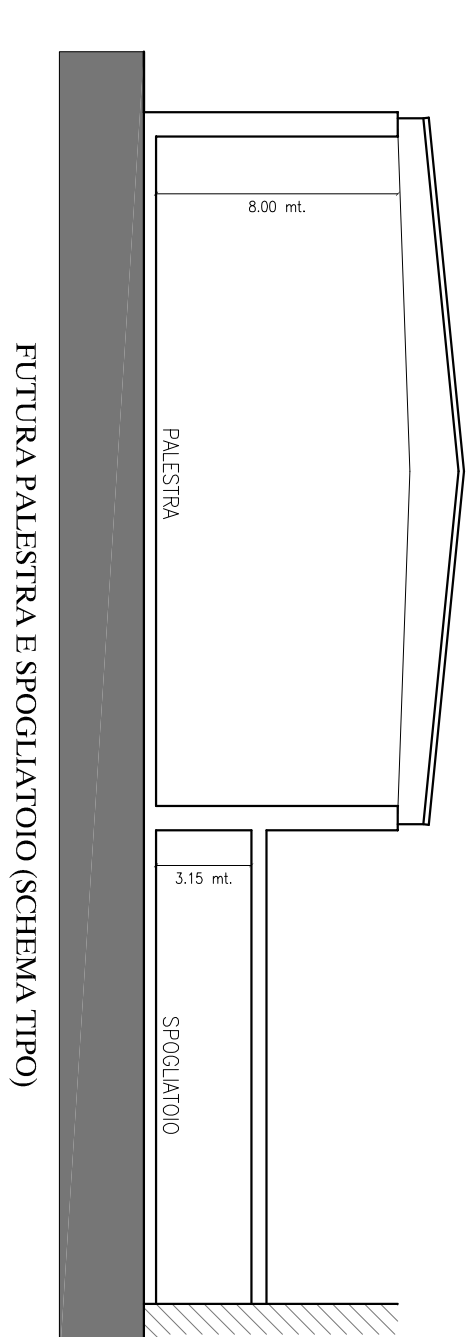

FUTURA PALESTRA E SPOGLIATOIO (SCHEMA TIPO)

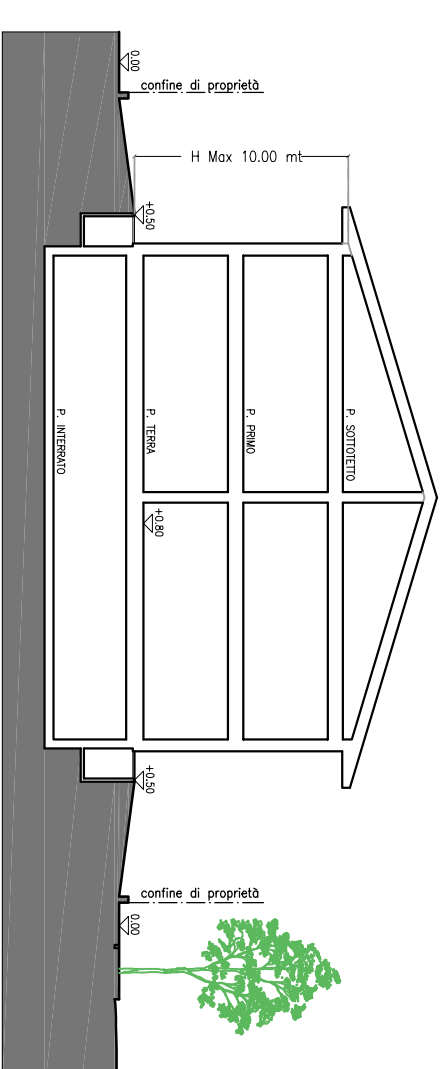

TIPOLOGIA "B" - QUADRIFAMILIARE" - LOTTO 4-5-6-7

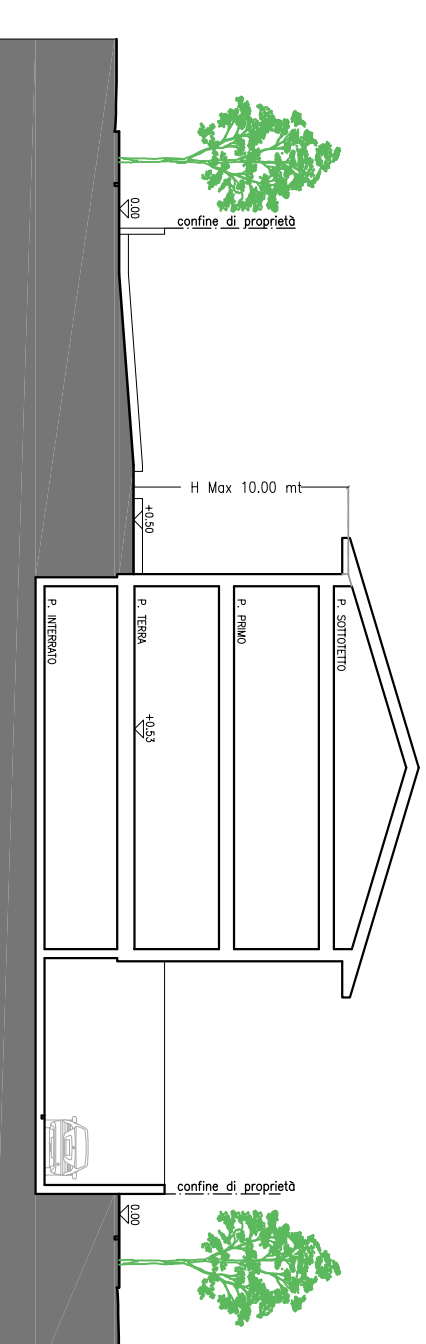

TIPOLOGIA "C" - CONDOMINIALE" - LOTTO 8-9

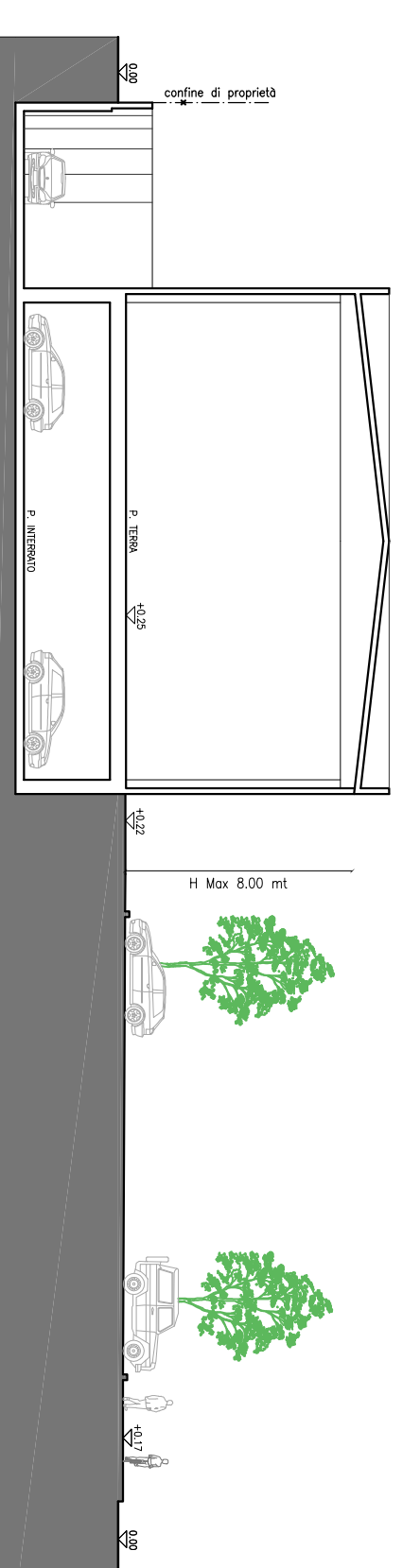

TIPOLOGIA "SUPERMERCATO" - LOTTO 10

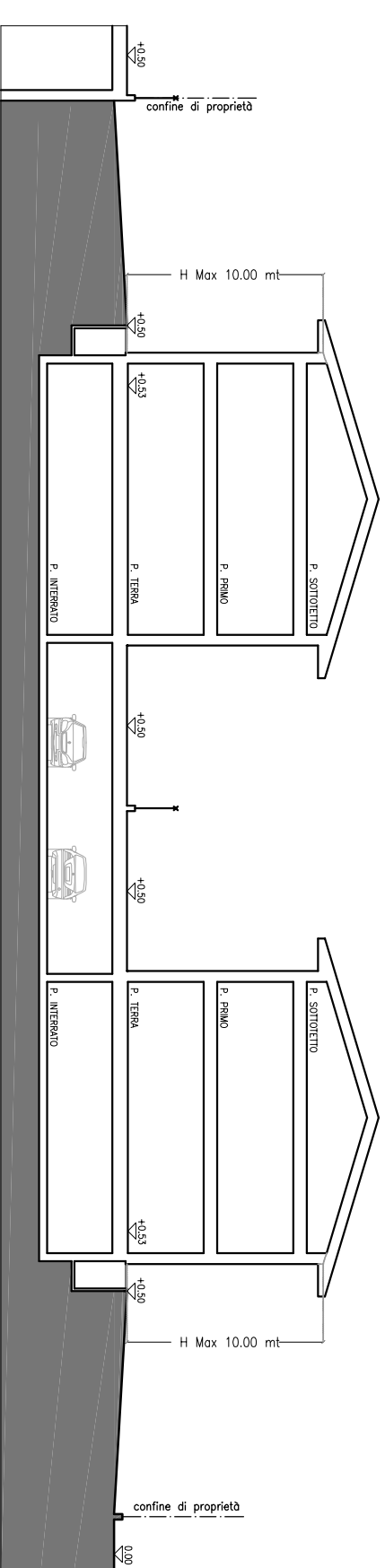

TIPOLOGIA "A" - TRIFAMILIARE" - LOTTO 11

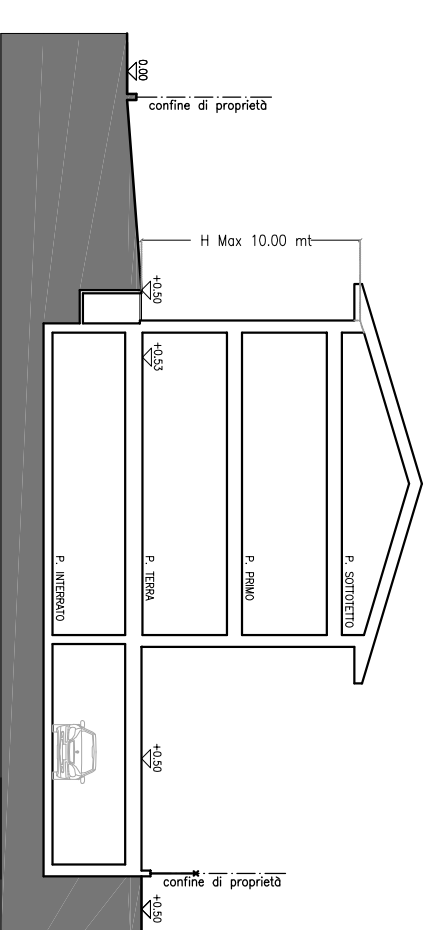

TIPOLOGIA "A" - TRIFAMILIARE" - LOTTO 12

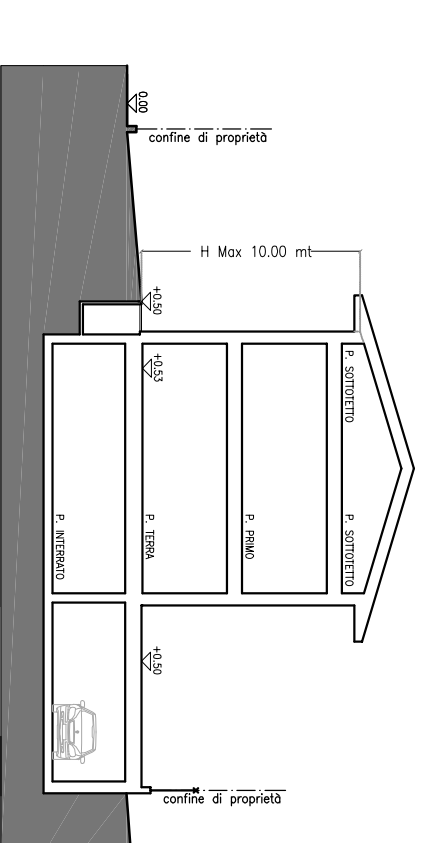

TIPOLOGIA "MONO/BIFAMILIARE" - LOTTO 13-14-15

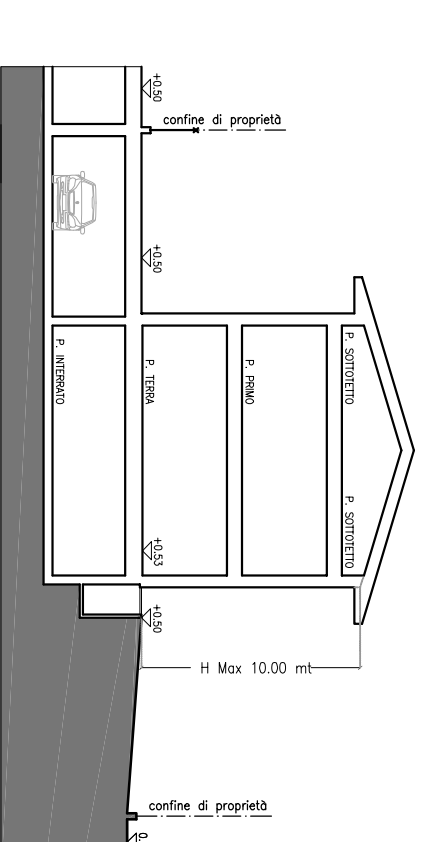

TIPOLOGIA "MONO/BIFAMILIARE" - LOTTO 16