

SEZIONE A-A

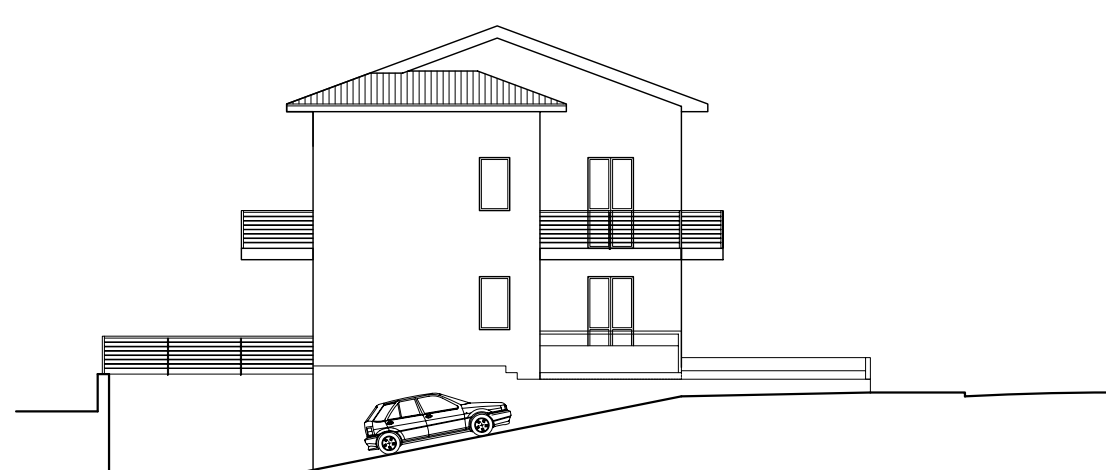

PROSPETTO FRONTALE



PROSPETTO LATERALE

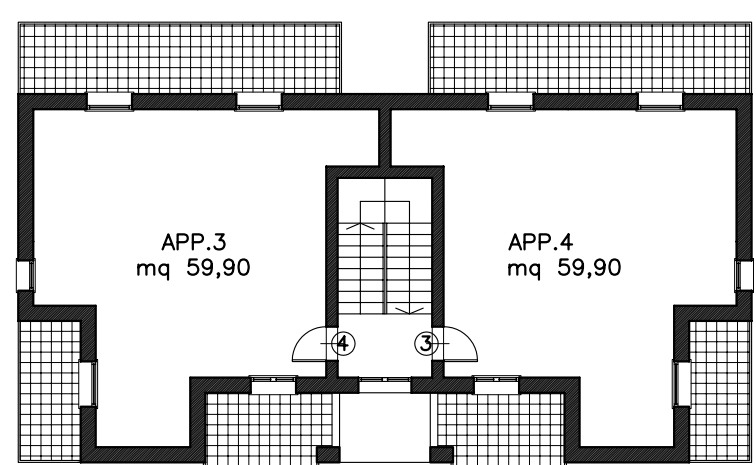

PIANO PRIMO

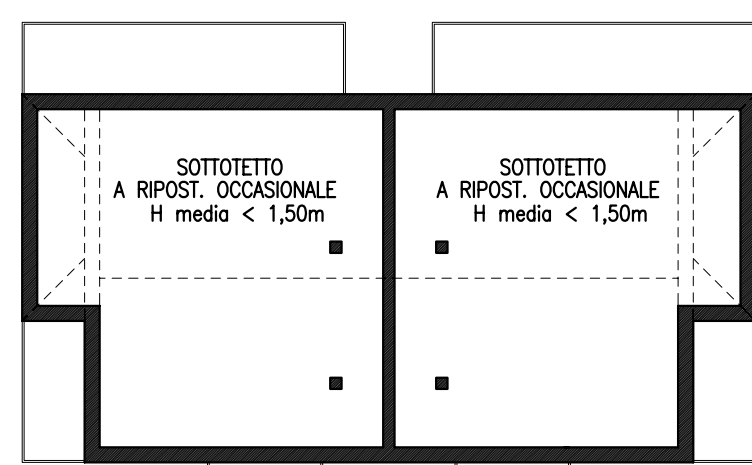

PIANO SOTTOTETTO

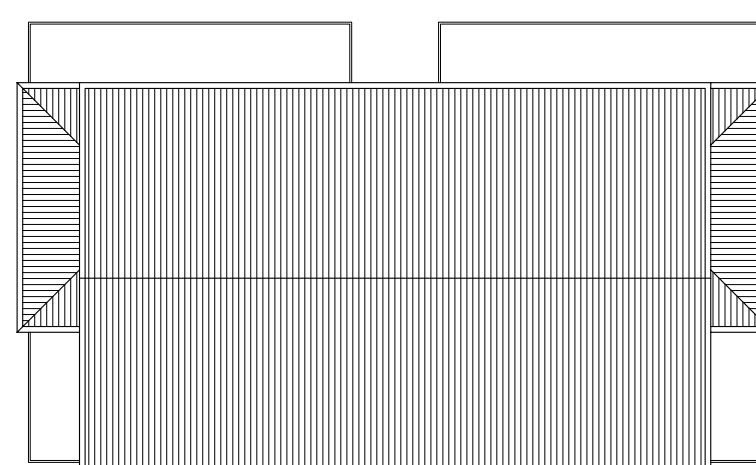

PIANO COPERTURE

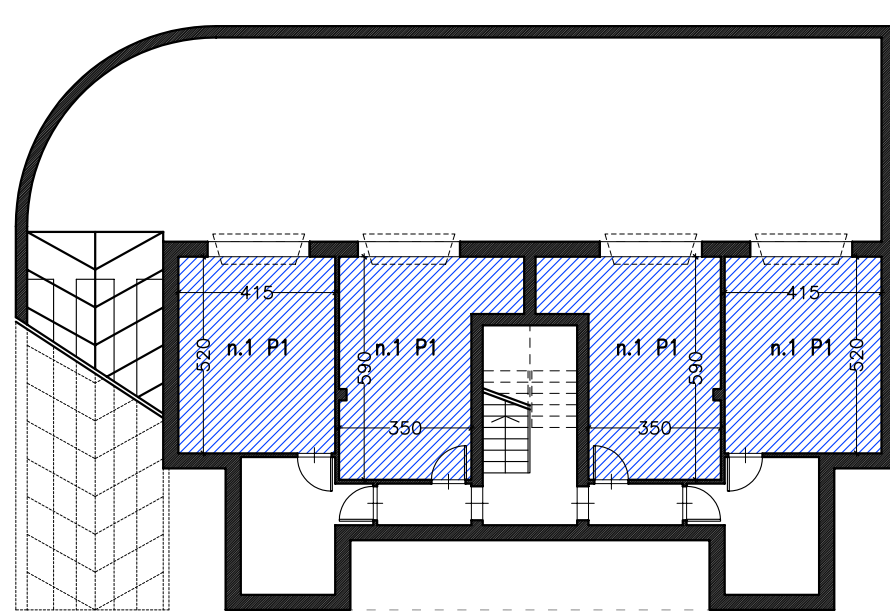

PIANO INTERRATO

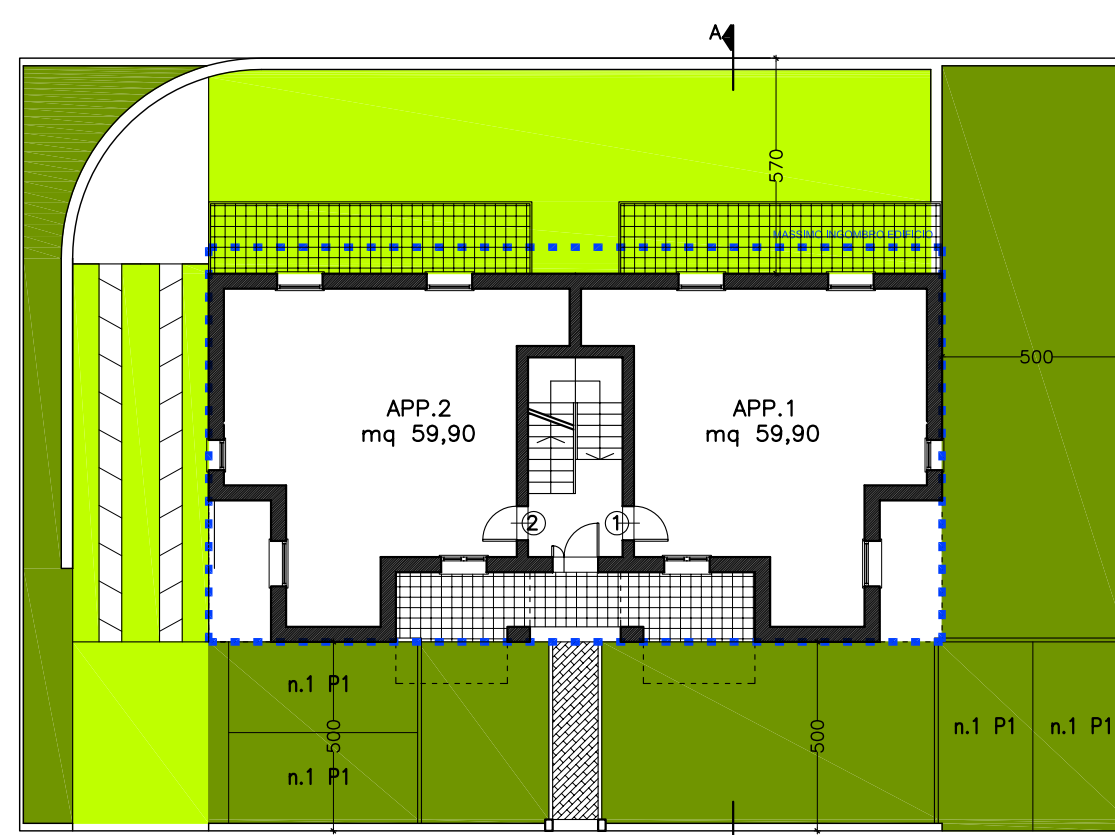

PIANO TERRA

LEGENDA

	Area di massimo ingombro edificio	
	(Sp) Superficie permeabile 100%	230,05 mq
	(Sp) Superficie permeabile 50% (144,32 x 0,50) =	72,16 mq
	Totale=	284,93 mq
	(V) Volume	930 mc
	Superficie P1 (8 posti auto)	136,60 mq > 1 mq/10 mc Vol.
	Superficie P1 in interrato	88,60 mq < 1 mq/10 mc Vol.
(A)	Alberi	7
DA STANDARD:	A= 120 alberi/ha(Se): 120x600,99/10.000=	7,20
(Ar)	Arbusti	18
DA STANDARD:	Ar= 300 arbusti/ha(Se): 300x600,99/10.000=	18,02

COMUNE DI CESENA
PIANO ATTUATIVO DI INIZIATIVA PRIVATA
DI AREA RESIDENZIALE AT3 03/04
IN VIA MARZOLINO, CASE FINALI



PROPRIETA':

BAGNOLI TIZIANO	Res. a Cesena in via Marzolino I°, 1034
GHINI ALESSANDRO	Res. a Cesena in Corso Sozzi, 65
GHINI CARLO	Res. a Cesena in via Rasi Spinelli, 80
GHINI TERESA ORNELLA	Res. a Cesena in via Chiaramonti, 85
GHINI GIUSEPPINA	Res. a Cesena in viale Carducci, 51
NANNERINI MARIA LETIZIA	Res. a Cesena in via Chiaramonti, 85

TIPOLOGIE EDILIZIE
SCHEMA TIPOLOGICO "B"

Scala: 1:200
 Data: MAGGIO 2008
 Aggiornamento: GIUGNO 2009

professionisti incaricati:

Ing. Massimo Di Fonzo Via dell'Arrigoni 260 47023 - CESENA Tel. 0547/318032	Arch. Stefano Rossi P.zza Albizzi 8 47023 - CESENA Tel. 0547/25912	*Geom. Moreno Pirini Via Civinelli 1080 47023 - CESENA Tel. 0547/317565 <small>* per prestazioni specifiche previste dagli ordini professionali</small>
--	---	---