

PROSPETTO LATERALE

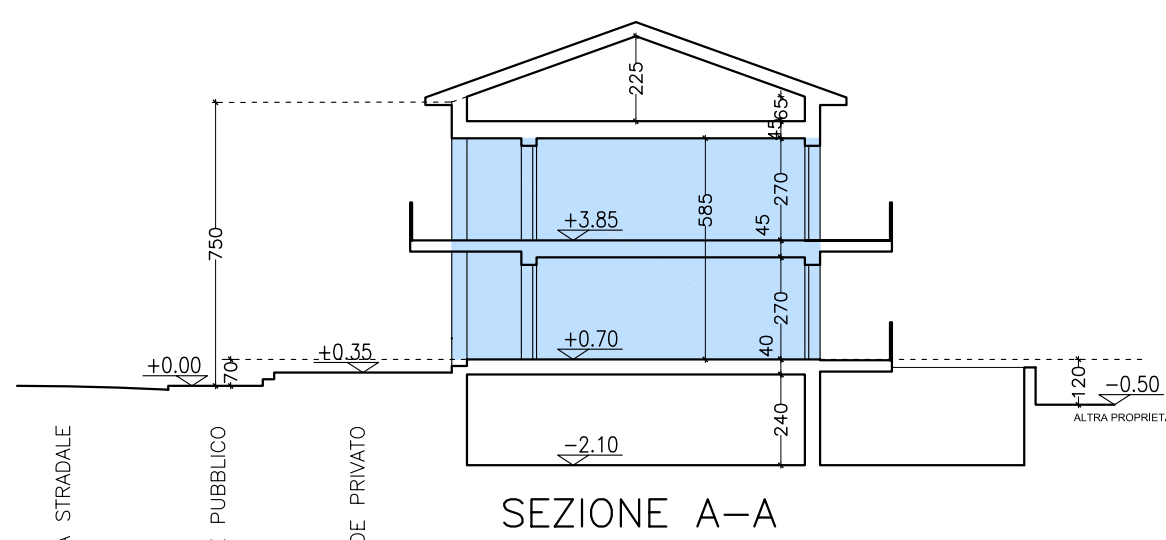

SEZIONE A-A



PROSPETTO FRONTALE

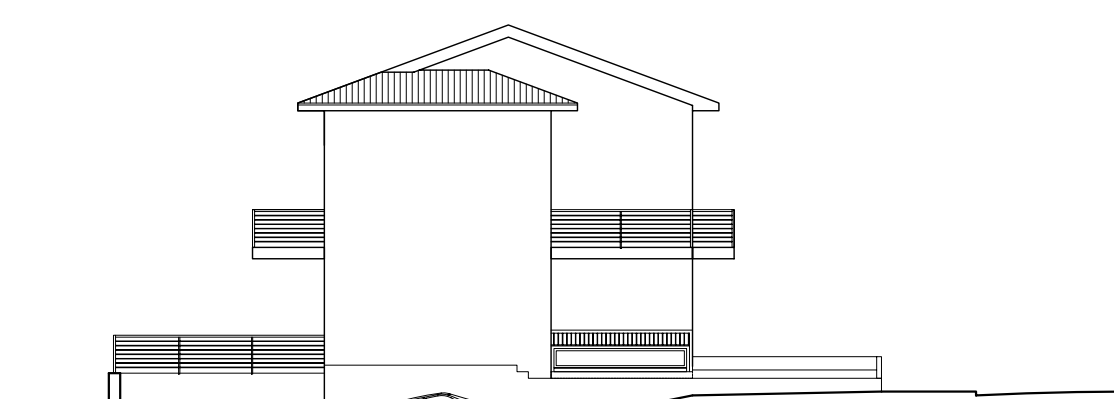

PROSPETTO LATERALE

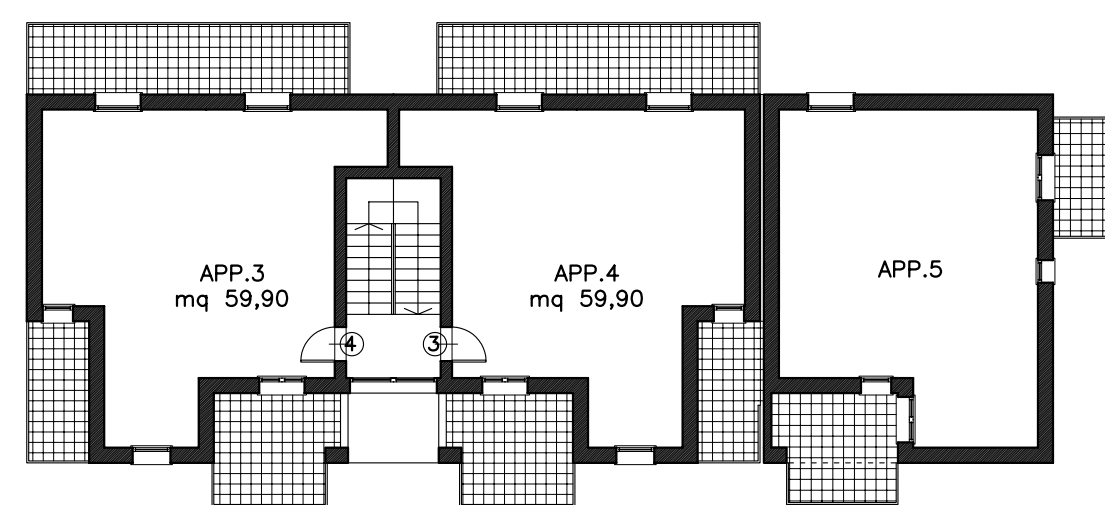

PIANO PRIMO

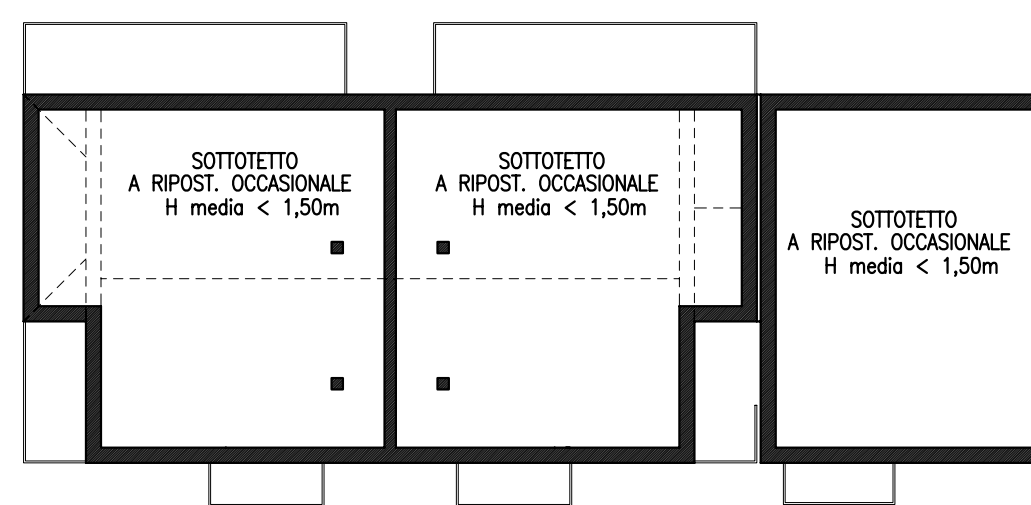

PIANO SOTTOTETTO

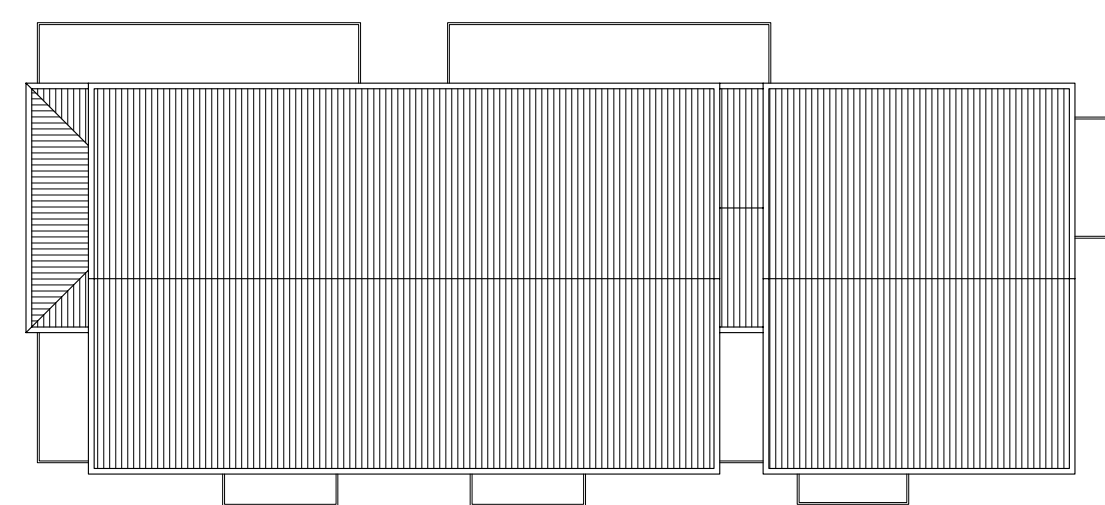

PIANO COPERTURE

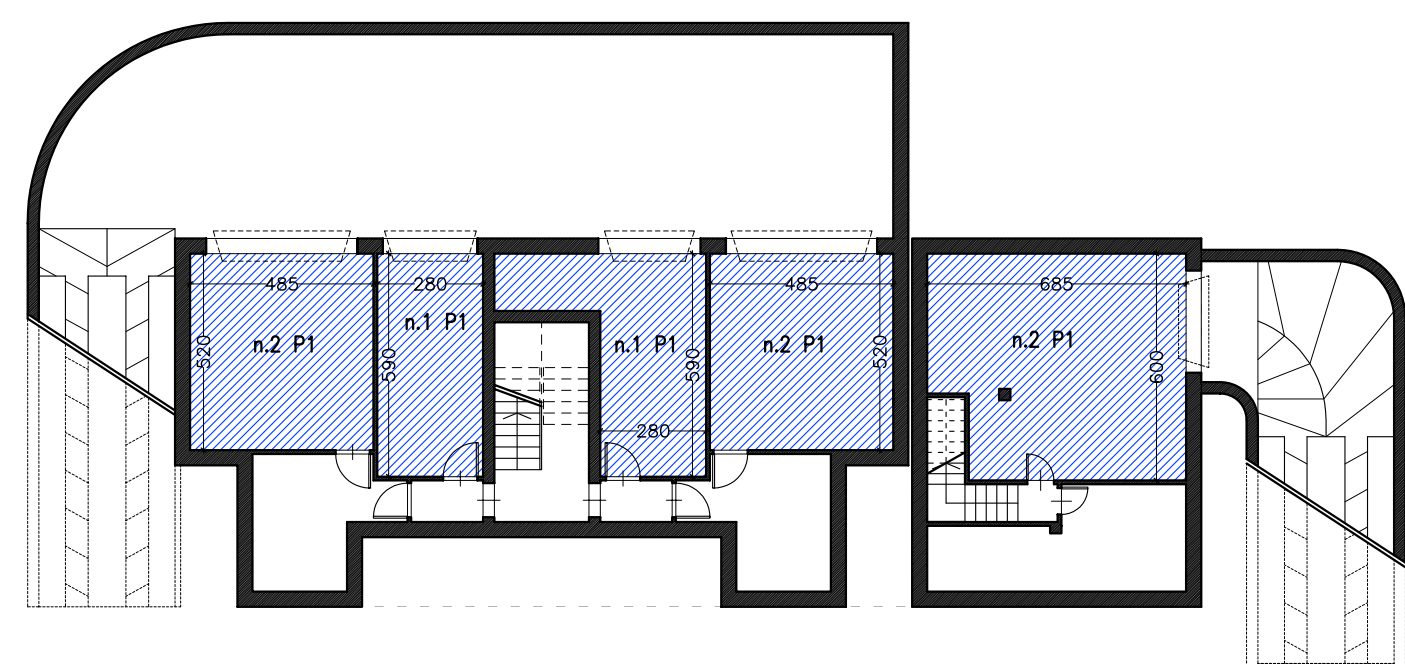

PIANO INTERRATO

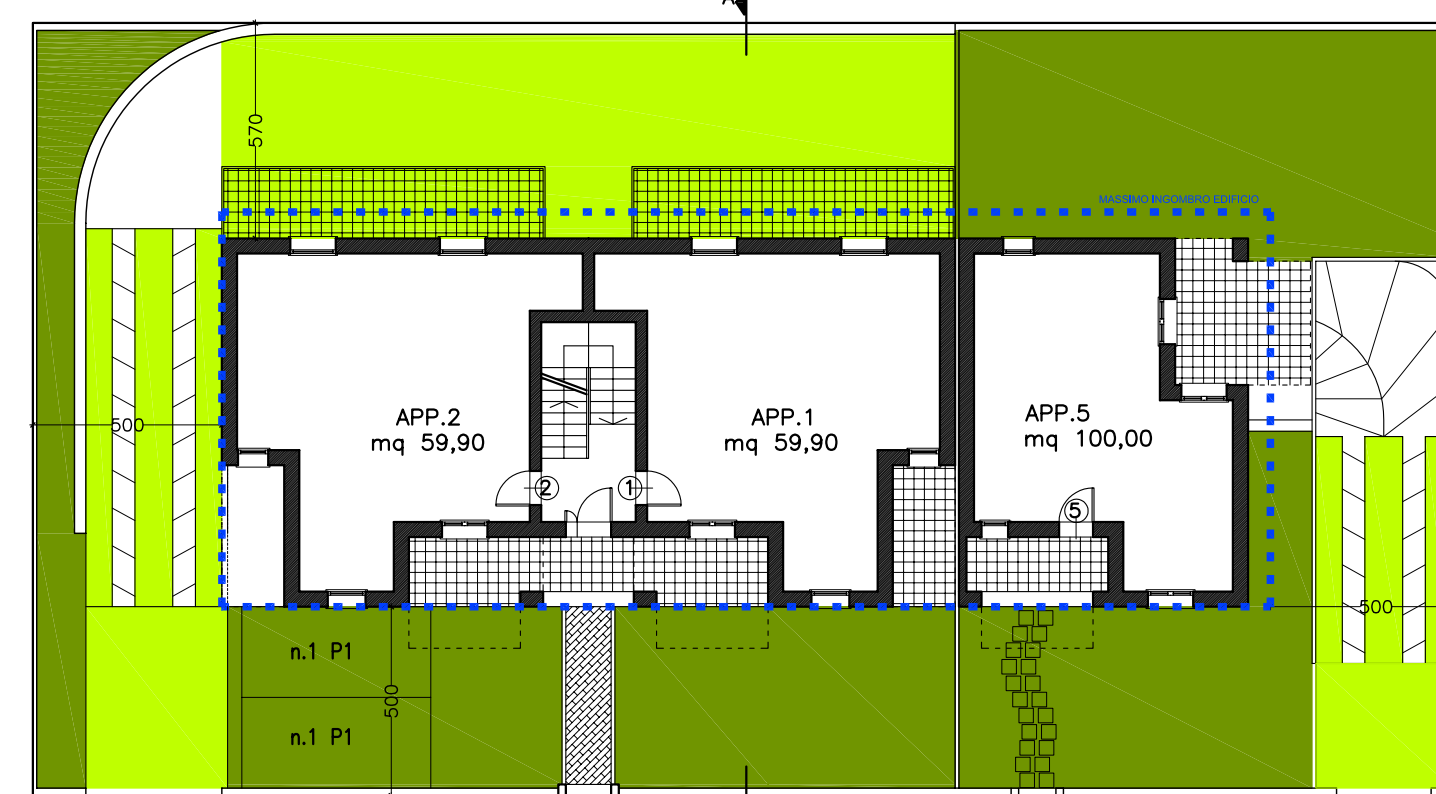

PIANO TERRA

LEGENDA

	Area di massimo ingombro edificio	
	(Sp) Superficie permeabile 100%	240,73 mq
	(Sp) Superficie permeabile 50% (172,95 x 0,50) =	86,47 mq
	<b>Totale=</b>	<b>327,20 mq</b>
	(V) Volume	1.315 mc
	Superficie P1 (10 posti auto)	150,29 mq
	Superficie P1 in interrato	126,29 mq
(A)	Alberi	9
	DA STANDARD: A= 120 alberi/ha(Se): 120x771,52/10.000=	9,20
(Ar)	Arbusti	23
	DA STANDARD: Ar= 300 arbusti/ha(Se): 300x771,52/10.000=	23,10

> 1 mq/10 mc Vol.

< 1 mq/10 mc Vol.

**COMUNE DI CESENA**  
**PIANO ATTUATIVO DI INIZIATIVA PRIVATA**  
**DI AREA RESIDENZIALE AT3 03/04**  
**IN VIA MARZOLINO, CASE FINALI**



PROPRIETÀ:  
**BAGNOLI TIZIANO** Res. a Cesena in via Marzolino 1°, 1034  
**GHINI ALESSANDRO** Res. a Cesena in Corso Sozzi, 65  
**GHINI CARLO** Res. a Cesena in via Raai Spinelletti, 80  
**GHINI TERESA ORNELLA** Res. a Cesena in via Chiaramonti, 85  
**GHINI GIUSEPPINA** Res. a Cesena in viale Carducci, 51  
**NANNERINI MARIA LETIZIA** Res. a Cesena in via Chiaramonti, 85

**TIPOLOGIE EDILIZIE**  
**SCHEMA TIPOLOGICO "C"**

Scala: 1:200  
 Data: MAGGIO 2008  
 Aggiornamento: GIUGNO 2009

professionisti incaricati:  
 Ing. Massimo Di Fonzo Arch. Stefano Rossi  
 Via dell'Arrigioni 269 P.zza Albizzi 9  
 47023 - CESENA 47023 - CESENA  
 Tel. 0547/318032 Tel. 0547/25912

\*Geom. Moreno Pini  
 Via Civinelli 1080  
 47023 - CESENA  
 Tel. 0547/317565  
 \* per prestazioni specifiche  
 previste dagli ordini professionali