

COMUNE DI CESENA
 PIANO URBANISTICO ATTUATIVO 10/01 AT1-AT5
 IN BAGNILE
 Via Rovescio

DETERMINAZIONE: n° 1146 del 12/07/2006

COMMITTENTE: BENINI NINO
 nato a Cesena il 13/05/1937.
 residente in Bagnile di Cesena, via Pisignano, n. 6655.
 c.f.: BNN NNI 37E13 C573E

Il Progettista
 -Farneti Dott. Ing. Angelo-

Oggetto della tavola: SCHEMI PROFILI - SEZIONI DI PROGETTO	Scala: 1:1000 1:500 1:200	Tavola n.: 6
--	---	------------------------

Data:
 Settembre 2006 | Febbraio 2007 | Agosto 2007

STUDIO TECNICO ING. ANGELO FARNETI: Viale G.Bovio, 68 - Cesena (Fc) - Tel. :0547/29829;
 Fax: 0547 362746; e_mail: studio.farneti@iol.it
 PROPRIETA' RISERVATA: questo disegno non potrà essere riprodotto o reso noto a terzi senza la nostra autorizzazione; in caso contrario si agirà a termine di legge.

FILE:PUA/BAGNILE-Benini/D-A-P-P definitivo/_TAV 6-Schemi profili-sezioni progetto_2.dwg

**SCHEDA 10/01 AT1-AT5
 PERIMETRO COMPARTO**

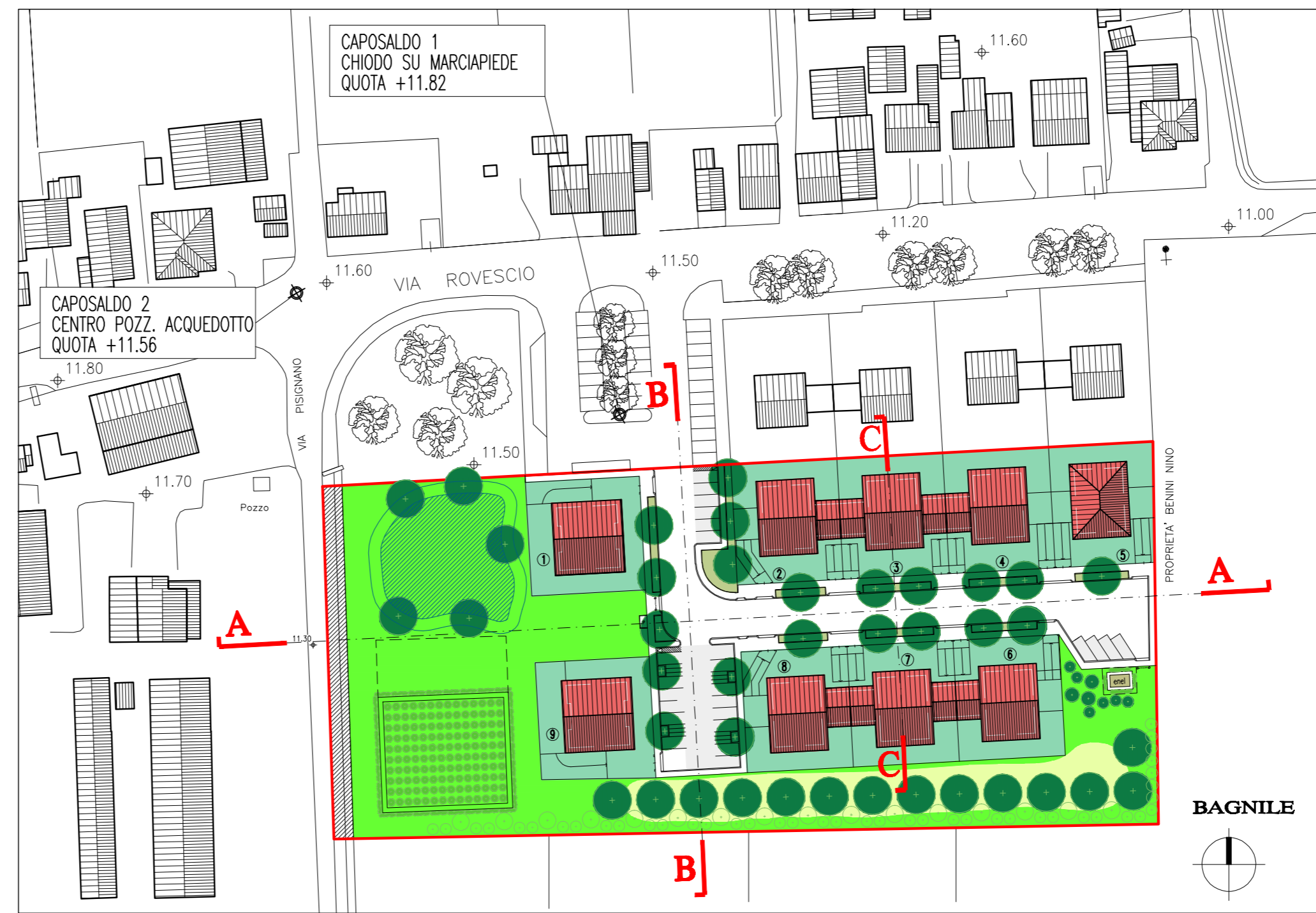

STATO DI PROGETTO - PLANIMETRIA 1:1000

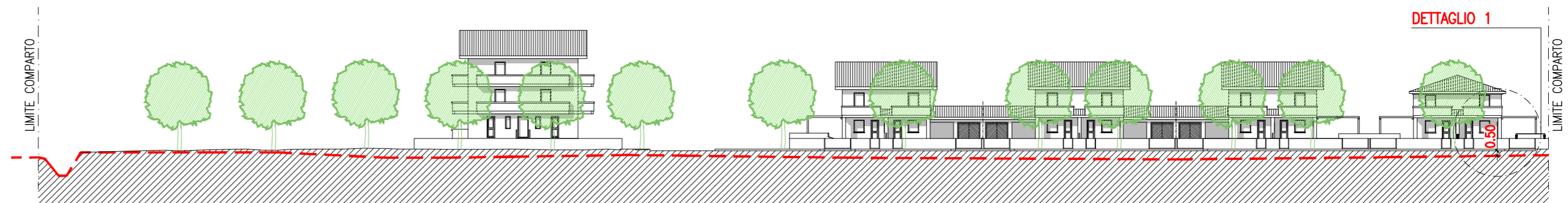

SEZIONE A-A 1:500

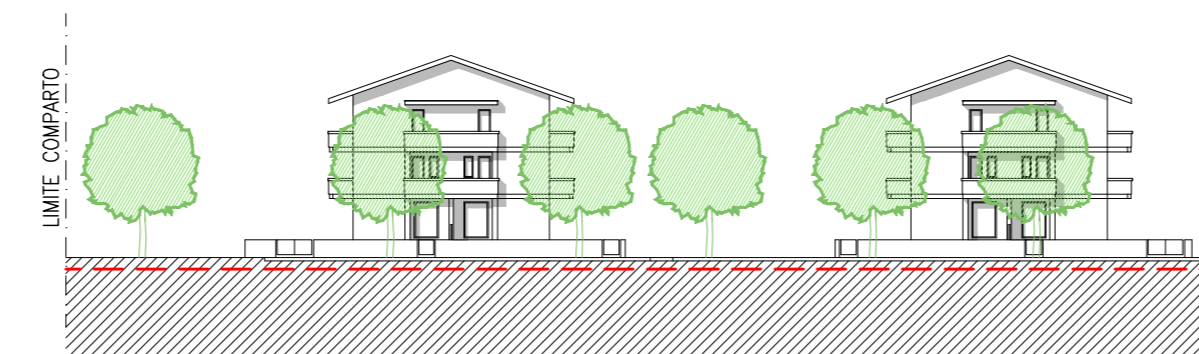

SEZIONE B-B 1:500

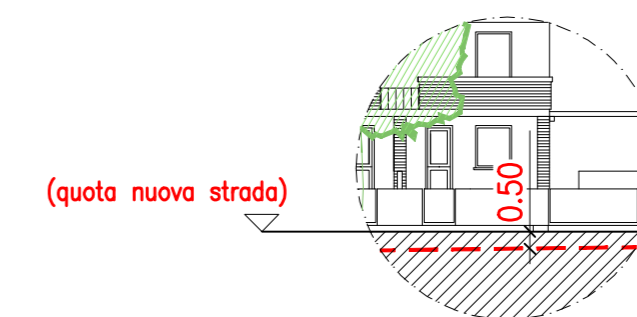

DETTAGLIO 1 1:200

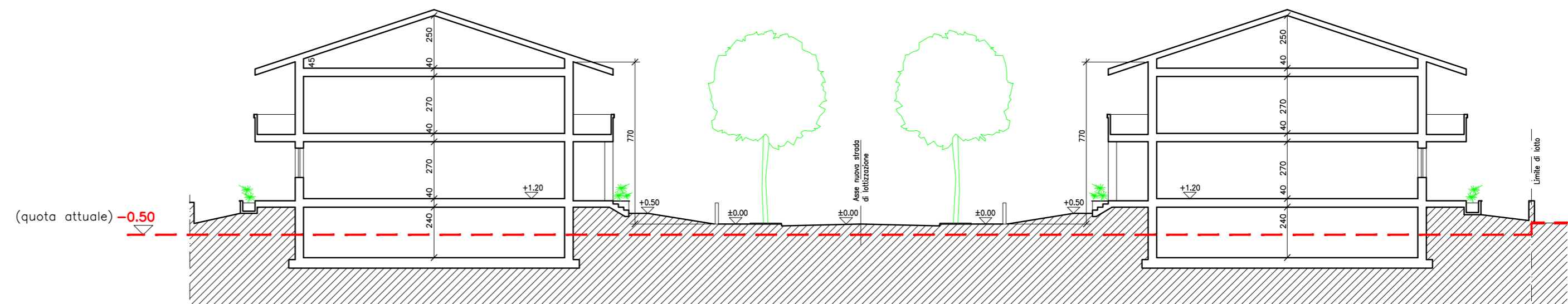

SEZIONE C-C 1:200