

47023 Cesena (FC)
 Via C. G. Casali n. 17
 Tel. 0547-25974
 P.I. 03256980404

Dott. Ing. Luca Casali Geom. Davide Zavaglia Geom. Davide Torri



COMMITTENTE **Gobbi Vincenzo** nato a Cesena il 06/09/28, residente a Cesena in Via Albertini n.22 c.f. GBBVCN28P06C573L
Gobbi Carla Gabriella nata a Cesena il 17/11/35, residente a Forlì in Via della Torre n.2 c.f. GBBCLG35S57C573Z

>> **PIANO ATTUATIVO DI INIZIATIVA PRIVATA:**
S. EGIDIO - VIA CERCHIA - VIA BOSCONE

>> **Tavola 12 Tipologie dei fabbricati**

PIANO ATTUATIVO DI INIZIATIVA PRIVATA

I PROGETTISTI

DATA	DESCRIZIONE
20 ottobre 2005	VERSIONE ORIGINALE
	Scala 1:500

PLURIFAMILIARE DA 11 BILOCALI
 S.u.l. complessiva 483,00 Mq

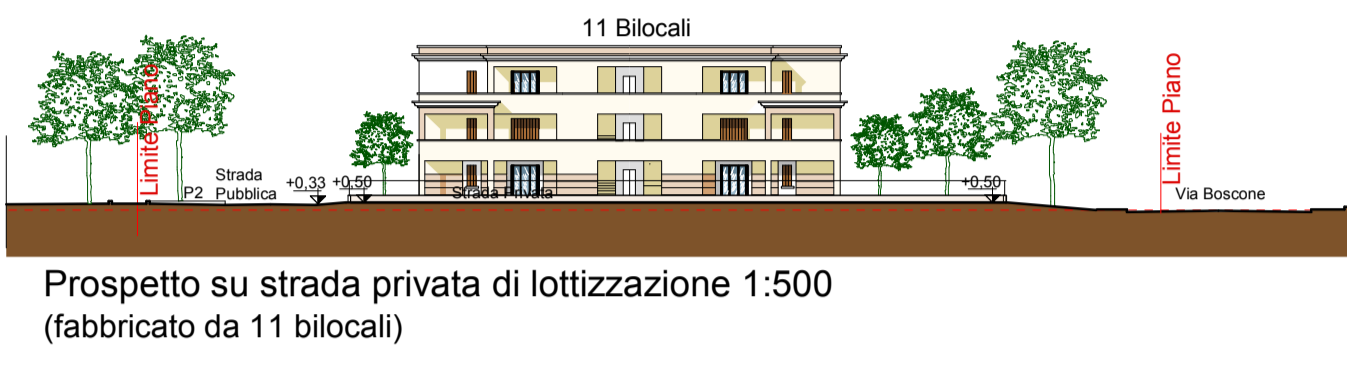
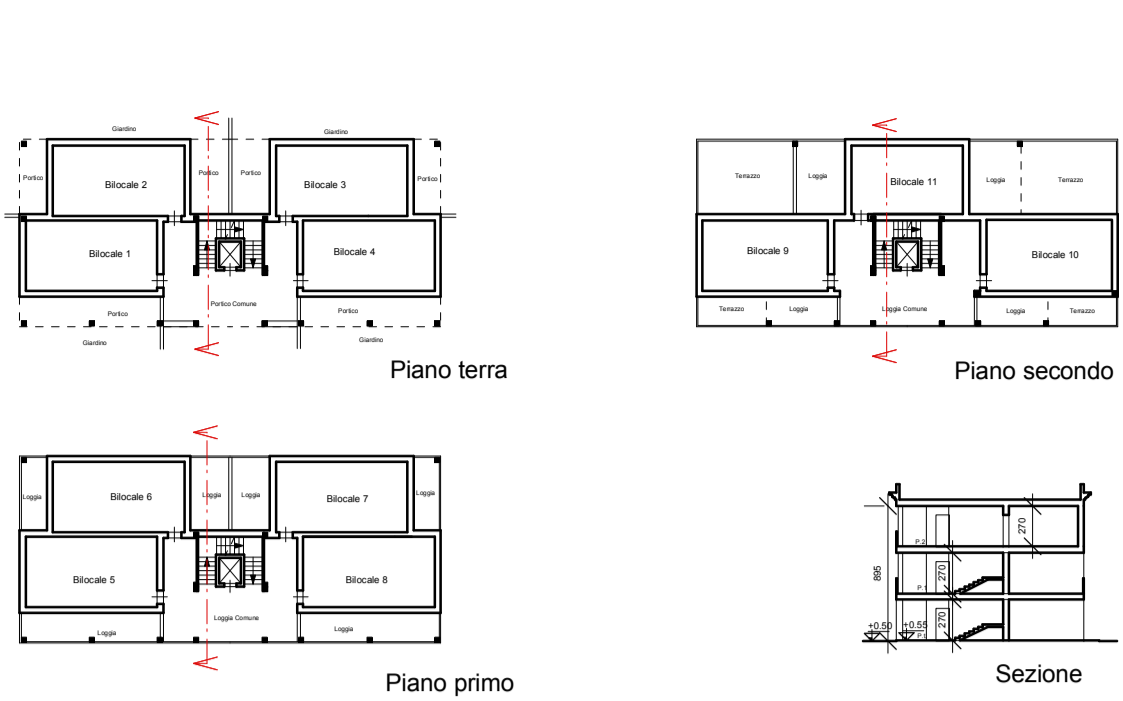

Prospetto su strada privata di lottizzazione 1:500 (fabbricato da 11 bilocali)

PLURIFAMILIARE DA 8 APPARTAMENTI
 S.u.l. complessiva 585,00 Mq

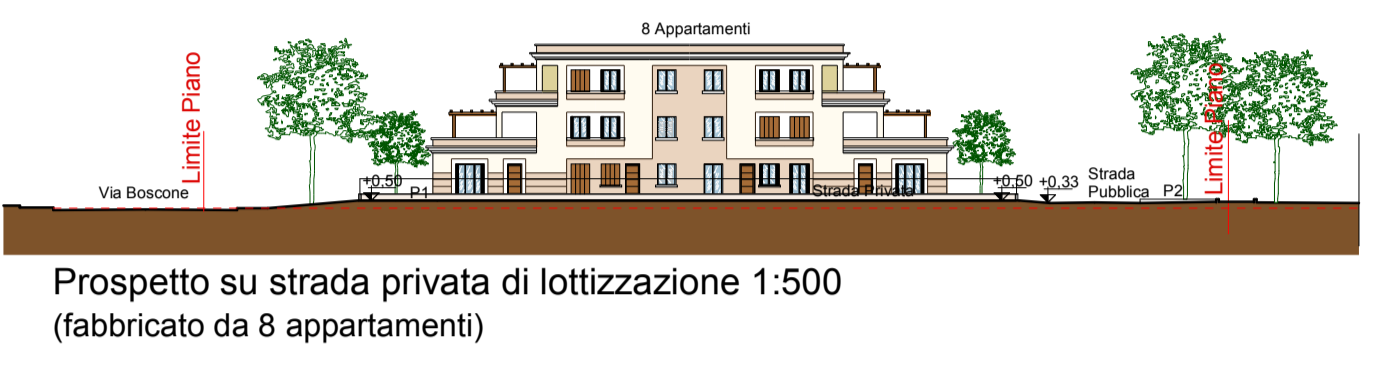
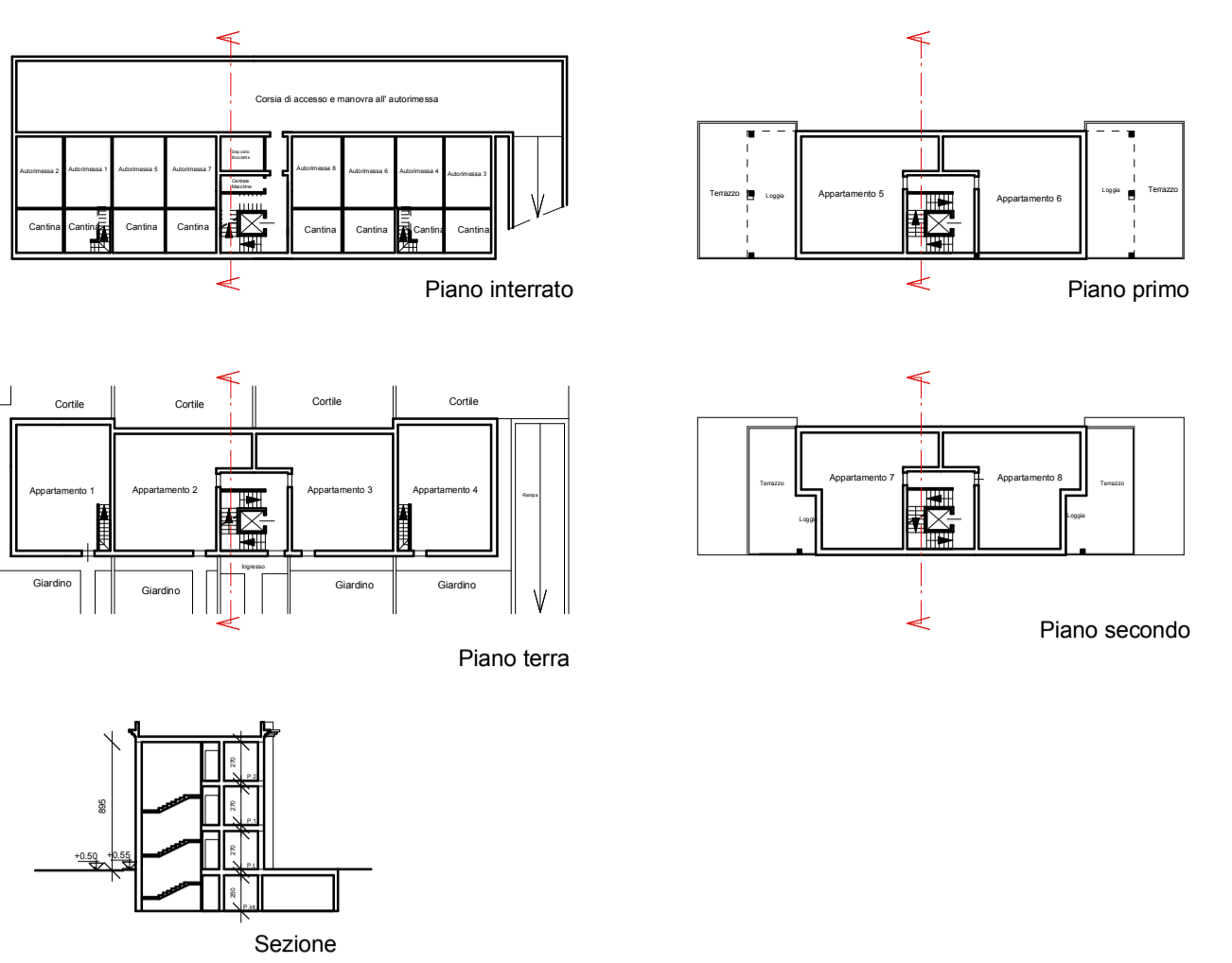

Prospetto su strada privata di lottizzazione 1:500 (fabbricato da 8 appartamenti)

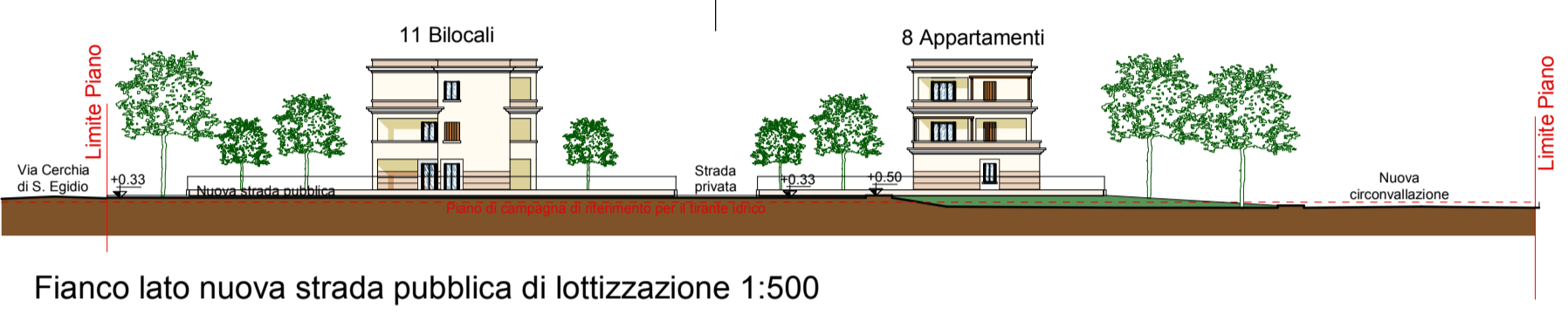

Fianco lato nuova strada pubblica di lottizzazione 1:500

RECINZIONE 1:100

