STUDIO TECNICO
INGEGNERIA - ARCHITETTURA
Dott. Ing. Galassi Giuliano
Dott. Ing. Gianessi Ermanno
Dott. Ing. Gianessi Gabriele
Viale Marconi n°584
Tel. 0547 301735 - Fax 0547 301656
P.I. 03114600402

COMUNE DI CESENA

PROVINCIA DI FORLI'-CESENA

Piano Urbanistico Attuativo di Iniziativa Privata
06/16-AT4a S. Carlo - S. Vittore

Proprietà: **PROGETTO TRE S.R.L.**
Viale Roma n. 83 - 47122 Forlì (FC)
C.F. e P.Iva: 03152200402

TAVOLA B_1a

ELABORATI DI PROGETTO

__ Estratto P.R.G. - Sovrapposizione Catastale __
__ Planimetria con usi e gerarchia strade del contorno __

il progettista
Ing. Ermanno Gianessi

la proprietà e committenza

data: Febbraio 2010

Estratto Scheda di P.R.G. Scala 1:5000

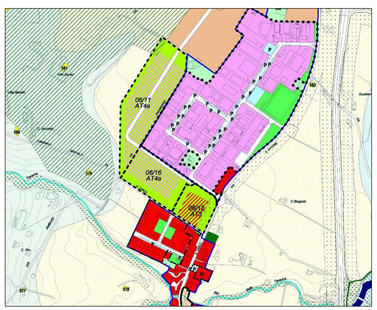

Estratto P.R.G. Scala 1:5000

Estratto di Mappa Catastale e sovrapposizione confini di P.R.G.
Scala 1:2000
Comune di Cesena sez.ROVZ Foglio 2, Particella 17, 366, 367, 562, 564
Superficie totale delle particelle mq 25'580 + parte di via vicinale Travignano mq 326
MQ COMPLESSIVI 25'906
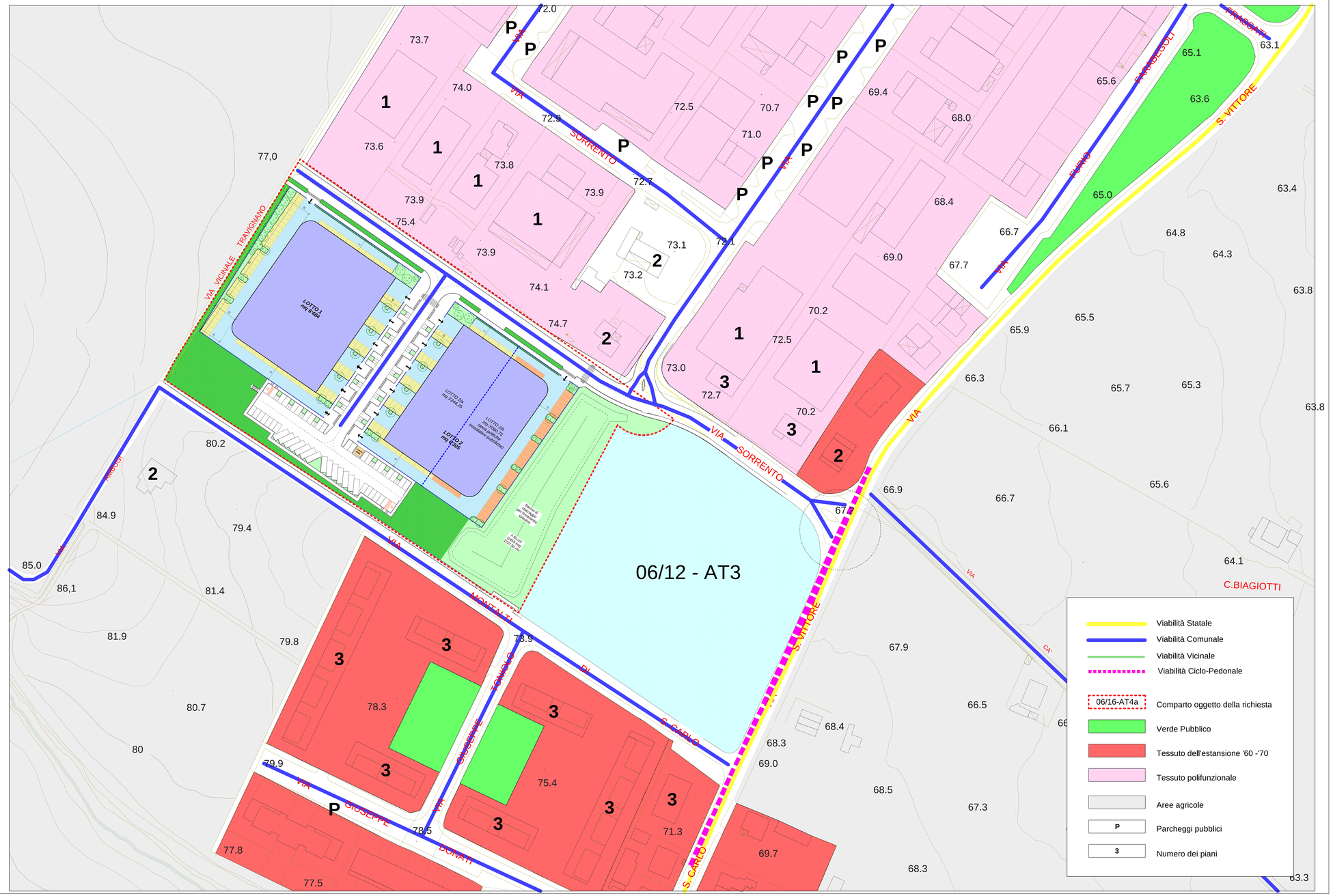
Planimetria contestualizzata Scala 1:500