

Agenzia delle Entrate
CATASTO FABBRICATI
Ufficio provinciale di Forlì

ELABORATO PLANIMETRICO	Compilato da: Barbieri Filippo	Iscritto all'albo: Ingegneri	Prov. Forlì	N. 07/B
Comune di Cesena	Sezione: Foglio: 58	Particella: 1267	Protocollo n. FO0103953	del 29/08/2019
Dimostrazione grafica dei subalterni				
Tipo Mappale n. 101032 del 05/08/2019 Scala 1 : 1000				

PART. 1261

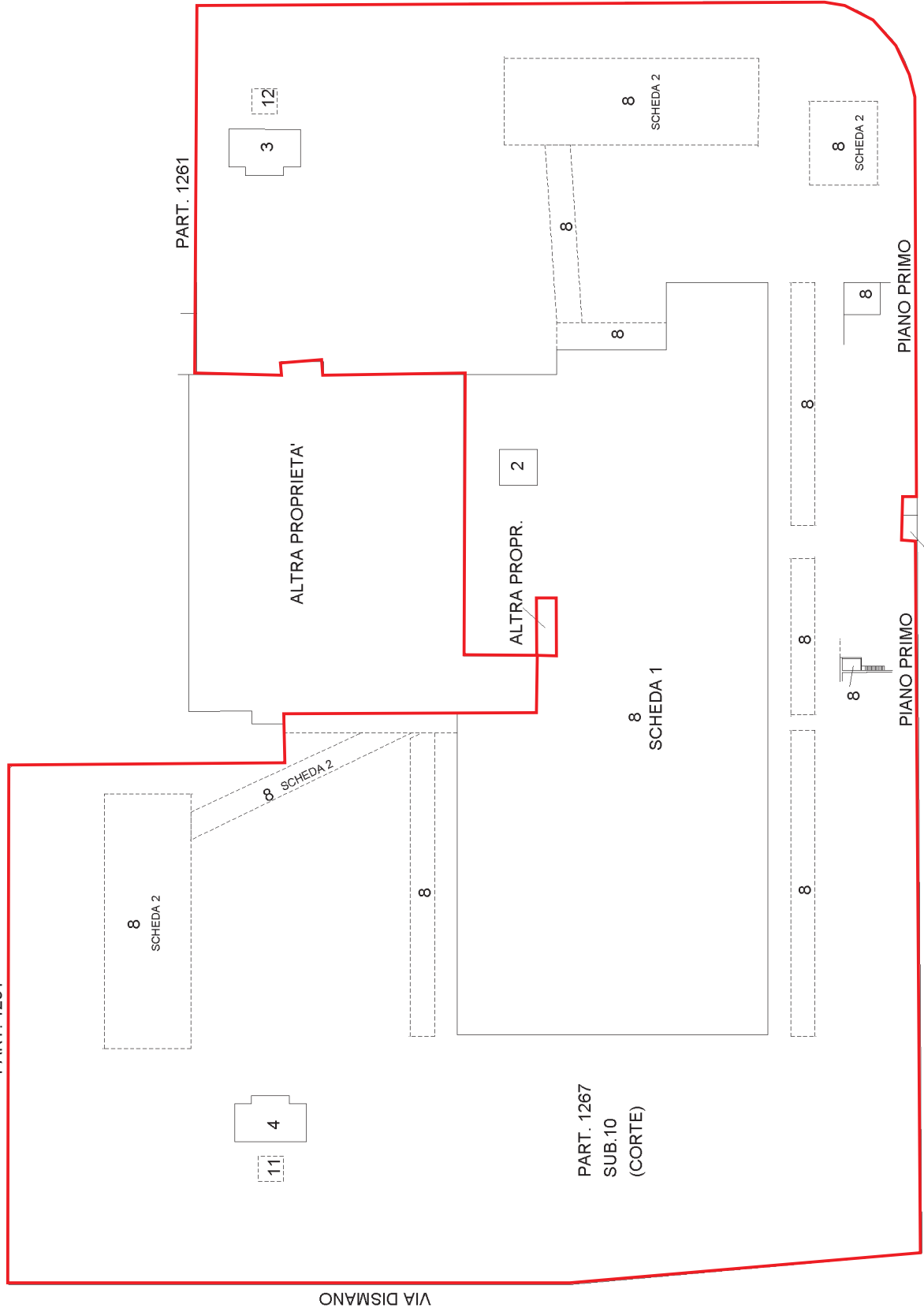

VIA DELLA COOPERAZIONE

PART. 1281/1283

VIALE DEL COMMERCIO

VIA DISMANO



NORD

Dichiarazione protocollo n. _____ del _____

Planimetria di u.i.u. in Comune di Cesena

Via Dismano

civ. 3841

Identificativi Catastali:

Sezione:

Foglio: 58

Particella: 1267

Subalterno: 2

Compilata da:

Melli Loris

Iscritto all'albo:
Geometri

Prov. Forlì'

N. 1114

Scheda n. 1

Scala 1:200

PIANO TERRA

H=3,00

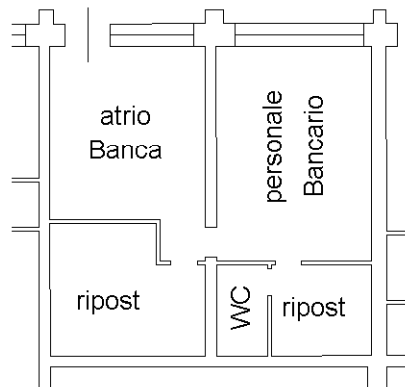

Nord



**Agenzia del Territorio
CATASTO FABBRICATI
Ufficio Provinciale di
Forlì**

Dichiarazione protocollo n. FO0124897 del 07/07/2010

Planimetria di u.i.u. in Comune di Cesena

Viale Del Commercio

civ. 142

Identificativi Catastali:

Sezione:
Foglio: 58
Particella: 1267
Subalterno: 3

Compilata da:
Melli Loris

Iscritto all'albo:
Geometri

Prov. Forlì

N. 1114

Scheda n. 1 Scala 1:200

PIANO TERRA



Nord



Catasto dei Fabbricati - Situazione al 13/11/2020 - Comune di CESENA (C573) - < Foglio: 58 - Particella: 1267 - Subalterno: 3 >
VIALE DEL COMMERCIO n. 142 piano: T;

Ultima planimetria in atti

**Agenzia del Territorio
CATASTO FABBRICATI
Ufficio Provinciale di
Forlì**

Dichiarazione protocollo n. FO0124897 del 07/07/2010

Planimetria di u.i.u. in Comune di Cesena

Via Dismano

civ. 3839

Identificativi Catastali:

Sezione:
Foglio: 58
Particella: 1267
Subalterno: 4

Compilata da:
Melli Loris

Iscritto all'albo:
Geometri

Prov. Forlì

N. 1114

Scheda n. 1

Scala 1:200

PIANO TERRA



Nord



Catasto dei Fabbricati - Situazione al 13/11/2020 - Comune di CESENA (C573) - < Foglio: 58 - Particella: 1267 - Subalterno: 4 >
VIA DISMANO n. 3839 piano: T;

Ultima planimetria in atti

Agenzia delle Entrate
CATASTO FABBRICATI
Ufficio provinciale di Forlì

Dichiarazione protocollo n. FO0063115 del 27/07/2016
Planimetria di u.i.u. in Comune di Cesena
Via Dismano
civ. 3841

Identificativi Catastali:
Sezione: Foglio: 58
Particella: 1267
Subalterno: 8

Compilata da:
Bernacci Chiara
Iscritto all'albo:
Geometri
Prov. Forlì
N. 1772

Scala 1: 500

Scheda n. 1

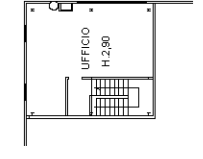
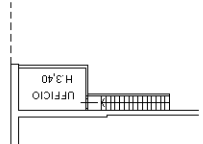

PIANO TERRA

PIANO PRIMO

PIANO PRIMO

NORD

Agenzia delle Entrate
CATASTO FABBRICATI
Ufficio provinciale di
Forlì

Scala 1: 500

Dichiarazione protocollo n. FO0063115 del 27/07/2016
Planimetria di u.i.u. in Comune di Cesena
Via Dismano
civ. 3841

Identificativi Catastali:
Sezione:
Foglio: 58
Particella: 1267
Subalterno: 8

Compilata da:
Bernacci Chiara
Iscritto all'albo:
Geometri
Prov. Forlì
N. 1772

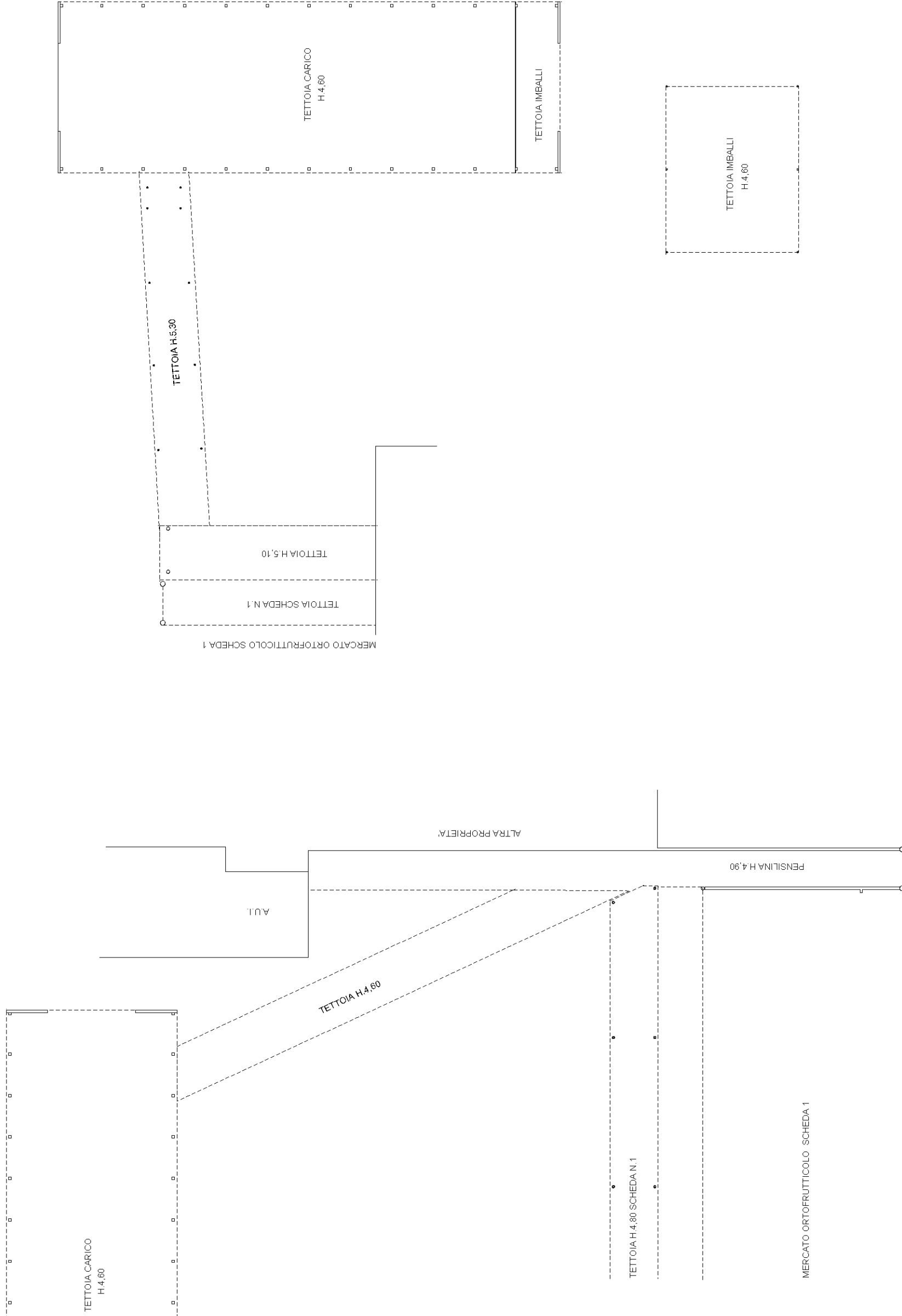

PIANO TERRA

**Agenzia delle Entrate
CATASTO FABBRICATI
Ufficio Provinciale di
Forlì**

Dichiarazione protocollo n. FO0103953 del 29/08/2019

Planimetria di u.i.u. in Comune di Cesena

Via Dismano

civ. 3839

Identificativi Catastali:

Sezione:

Foglio: 58

Particella: 1267

Subalterno: 11

Compilata da:

Barbieri Filippo

Iscritto all'albo:

Ingegneri

Prov. Forlì

N. 07/B

Scheda n. 1

Scala 1:200

PIANO TERRA

A.U.I.

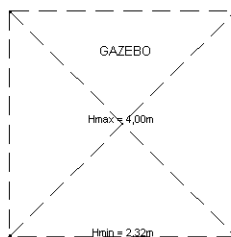

A.U.I.

Ultima planimetria in atti

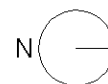

**Agenzia delle Entrate
CATASTO FABBRICATI
Ufficio Provinciale di
Forlì**

Dichiarazione protocollo n. FO0103953 del 29/08/2019

Planimetria di u.i.u. in Comune di Cesena

Viale Del Commercio

civ. 142

Identificativi Catastali:

Sezione:
Foglio: 58
Particella: 1267
Subalterno: 12

Compilata da:
Barbieri Filippo
Iscritto all'albo:
Ingegneri

Prov. Forlì

N. 07/B

Scheda n. 1

Scala 1:200

PIANO TERRA

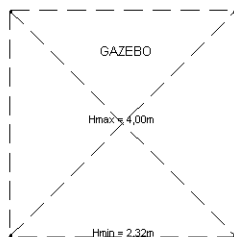

A.U.I.

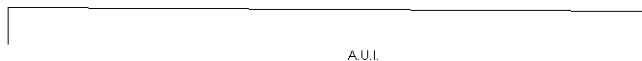

Catasto dei Fabbricati - Situazione al 13/11/2020 - Comune di CESENA (C573) - < Foglio: 58 - Particella: 1267 - Subalterno: 12 >
VIALE DEL COMMERCIO n. 142 piano: T;

Ultima planimetria in atti

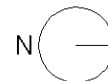

MODULARIO
F. rig. rend. 487



MINISTERO DELLE FINANZE
DIPARTIMENTO DEL TERRITORIO

MOD. BN (CEU)

LIRE
500

68

CATASTO EDILIZIO URBANO (RDL 13-4-1939, n. 652)

Planimetria di u.i.u. n Comune di CESENA via DISMANO civ. 1

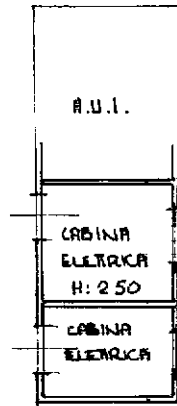

PIANO TERRA

ORIENTAMENTO

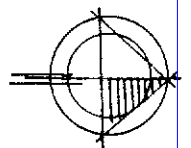

SCALA DI 1:200

Dichiarazione di N.C.

Denuncia di variazione
Ultima planimetria in atti

Compilata dal PERITO AGRARIO

(Titolo, cognome e nome)

CANALI FABRIZIA

Perito Agrario
Fabrizia

Data presentazione: 29/05/1996 - Data: 20/11/2020 - n. T56917 - Richiedente: PRSNLS70D44C573D

Totale schede: 1 - Formato di acquisizione: A4 (210x297) - Formato stampa richiesto: A3 (297x420)

n. 1283 sub.

data 21.05.96 Firma

RISERVATO ALL'UFFICIO

29 MAG 1996

Catasto dei Fabbricati - Situazione al 20/11/2020 - Comune di CESENA (C573) - < Foglio: 58 - Particella: 1283 - Subalterno: 0 >
VIA DISMANO piano: T.

Scale: 1:2000 - 1:1000 - 1:500 - 1:250 - 1:100 - 1:50 - 1:20 - 1:10 - 1:5 - 1:2 - 1:1