



STIMA DEI CANONI DI CONCESSIONE ANNUI "PALAZZO GUIDI":

Piano terra:

Canone mensile: $Cm = € 7,99 \times mq. 97,00 = € 775,03$;

Canone annuo: $Ca = € 775,03 \times mesi 12 = € 9.300,36^*$ (incidenza € 95,88/mq).

Piano 2 - locale n.11

Canone mensile: $Cm = € 6,86 \times mq.48,00 = € 329,28$

Canone annuo: $Ca = € 329,28 \times mesi 12 = € 3.951,36^*$

Piano 2 - locale n.12

Canone mensile: $Cm = € 6,86 \times mq.40,00 = € 274,40$

Canone annuo: $Ca = € 274,40 \times mesi 12 = € 3.292,80^*$

Piano 2 - locale n.13:

Canone mensile: $Cm = € 6,86 \times mq.27,00 = € 185,22$

Canone annuo: $Ca = € 185,22 \times mesi 12 = € 2.222,64^*$

Piano 2 - locale n.14:

Canone mensile: $Cm = € 6,86 \times mq.27,00 = € 185,22$

Canone annuo: $Ca = € 186,03 \times mesi 12 = € 2.222,64^*$

Piano 2 - locale n.16:

Canone mensile: $Cm = € 6,86 \times mq.47,00 = € 322,42$

Canone annuo: $Ca = € 322,42 \times mesi 12 = € 3.869,04^*$

* importo soggetto a riduzione sulla base di quanto disposto all'art.16 dell'Avviso

Palazzo Guidi

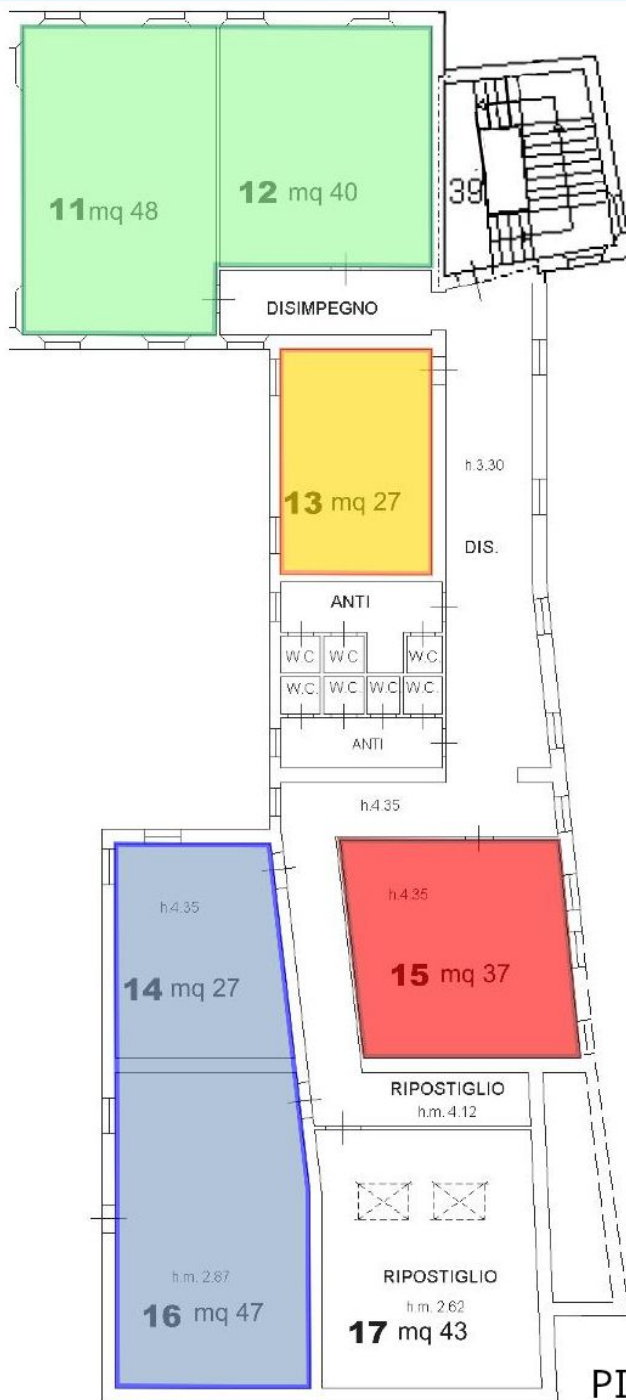

PIANTA PIANO SECONDO

**Agenzia del Territorio
CATASTO FABBRICATI
Ufficio Provinciale di
Forlì**

Dichiarazione protocollo n. FO0042375 del 06/03/2007

Planimetria di u.i.u. in Comune di Cesena

Corso Ubaldo Comandini

civ. 7

Identificativi Catastali:

Sezione:
Foglio: 126
Particella: 167
Subalterno: 27

Compilata da:
Gianfanti Gianfranco
Iscritto all'albo:
Geometri

Prov. Forlì

N. 1298

Scheda n. 1

Scala 1:200

Catasto dei Fabbricati - Situazione al 08/03/2016 - Comune di CESENA (C573) - < Foglio: 126 - Particella: 167 - Subalterno: 27 >
CORSO COMANDINI UBALDO n. 7 piano: T;

10 metri

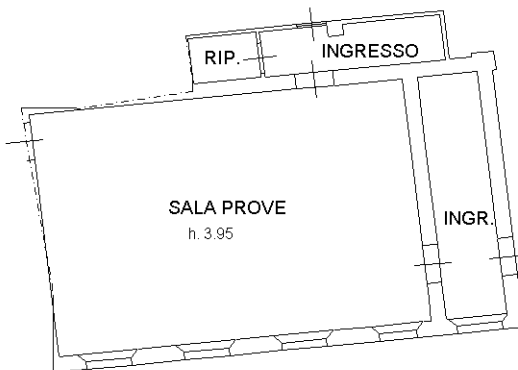

PIANTA PIANO TERRA

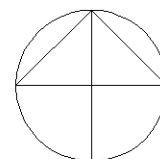

Ultima planimetria in atti