

COMUNE DI CESENA
Settore Programmazione Urbanistica
PRG 2000
VARIANTE GENERALE

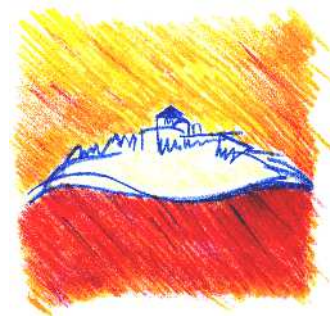

VARIANTE 1/2014
DI SALVAGUARDIA DEL TERRITORIO
E DI ADEGUAMENTO ALLA L.R. 15/2013

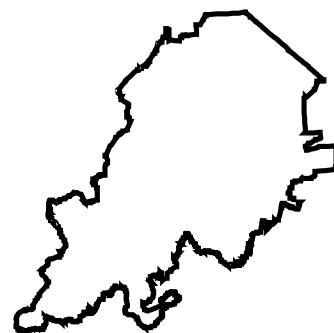

ELENCO PROPRIETARI DELLE AREE
INTERESSATE DA APPOSIZIONE DEL
VINCOLO ESPROPRIATIVO

ai sensi degli artt. 9 e 10 della L.R. n.37/2002

Allegato G

Progettisti

Emanuela Antoniaci
Otello Brighi
Maria Chiara Magalotti
Pierluigi Rossi
Vincenzo Stivala
Daniele Minotti

Collaboratori al progetto

Nataschia Cantoni
Luciana Battistini
Alessandro Biondi
Elena Genghini
Barbara Maggioli
Alberto Pezzi
Cristina Farnedi

Coordinatore elaborazioni cartografiche
e gestione dati

Barbara Calisesi

Collaboratori elaborazioni cartografiche
e gestione dati

Mattia Brighi
Leonardo Pirini
Barbara Santarelli

Estremi approvativi PRG2000:

Adottato con delibera di C.C.
n. 266 del 05.10.00
Approvato con delibera di G.P.
n. 348 del 29.07.03

Integrazioni:

1^ PUBBLICAZIONE

Approvata con delibera di G.P.
n. 95 del 29.03.05

2^ PUBBLICAZIONE

Approvata con delibera di G.P.
n. 372 del 18.10.05

3^ PUBBLICAZIONE

Approvata con delibera di G.P.
n. 165 del 08.05.07

VARIANTE 1/2014

Adottata con delibera di C.C.
n. del

Il Sindaco

Paolo Lucchi

L'Assessore

Orazio Moretti

Il Dirigente

Emanuela Antoniaci

ENTE PROPONENTE: COMUNE DI CESENA

Riferimento Cartografico:

3

ex PUA 02/04 AT6

PROGETTO: Previsione di tratto di pista ciclabile di collegamento fra Via Giorgi e Via della Cisterna

prog. ditte	INTESTATARIO	Catasto Terreni			Catasto Fabbricati		Proprietari in base alle risultanze catastali		
		Comune Censuario	Foglio	mappale	Foglio	mappale	Nominativo	Luogo e data nascita	diritti carattere generale
1	1	Cesena	167	59			POMPILI ELVEZIO	nato a Cesena il 28/11/1957	Proprietà per 1/2 in regime di comunione dei beni
	2						SPORTELLI SABRINA	nata a Cesena il 26/07/1958	Proprietà per 1/2 in regime di comunione dei beni
	1	Cesena	167	60			POMPILI ELVEZIO	nato a Cesena il 28/11/1957	Proprietà per 1/2 in regime di comunione dei beni
	2						SPORTELLI SABRINA	nata a Cesena il 26/07/1958	Proprietà per 1/2 in regime di comunione dei beni

ENTE PROPONENTE: COMUNE DI CESENA

Riferimento Cartografico:

4

ex PUA 03/07 AT5

PROGETTO: Previsione di rotatoria fra la Via Emilia e la Via Lanbruschini

prog. ditte	INTESTATARIO	Catasto Terreni			Catasto Fabbricati		Proprietari in base alle risultanze catastali		
		Comune Censuario	Foglio	mappale	Foglio	mappale	Nominativo	Luogo e data nascita	diritti carattere generale
1	1	Cesena	128	3526			FIORENZUOLA S.R.L. con sede in CESENA		Proprietà per 1/1
2	1	Cesena			128	3448	ROSSI Raffaello	SAVIGNANO SUL RUBICONE il 11/09/1956	Proprietà per 1/2 in regime di comunione dei beni
	2						SPINELLI Agnese	CESENA il 21/10/1959	Proprietà per 1/2 in regime di comunione dei beni
3	1	Cesena			128	3447	RASI Giovanni	CESENA il 24/12/1934	Proprietà per 1000/1000

ENTE PROPONENTE: COMUNE DI CESENA

Riferimento Cartografico:

9

ex PUA 04/12 AT1-AT5

PROGETTO: Previsione di tratto di viabilità di collegamento tra la Via Galieri Antonio e la Via Giordano Bruno

prog. ditte	INTESTATARIO	Catasto Terreni			Catasto Fabbricati		Proprietari in base alle risultanze catastali		
		Comune Censuario	Foglio	mappale	Foglio	mappale	Nominativo	Luogo e data nascita	diritti carattere generale
1	1	Cesena	97	1147			G.E.S. IMMOBILIARE S.R.L. con sede in CESENA		Proprietà per 1/1
2	1	Cesena	97	1141			G.E.S. IMMOBILIARE S.R.L. con sede in CESENA		Proprietà per 1/1
3	1	Cesena	97	1159			G.E.S. IMMOBILIARE S.R.L. con sede in CESENA		Proprietà per 1/1
4	1	Cesena	97	1161			G.E.S. IMMOBILIARE S.R.L. con sede in CESENA		Proprietà per 1/1
5	1	Cesena	98	2534			MERLONI Marina	CESENA il 10/12/1960	Proprietà per 1/1 in regime di separazione dei beni
6	1	Cesena	98	450			MERLONI Marina	CESENA il 10/12/1960	Proprietà per 1/1 in regime di separazione dei beni

ENTE PROPONENTE: COMUNE DI CESENA

Riferimento Cartografico:

15

ex PUA 05/06 AT6

PROGETTO: Previsione di rotatoria su Via Dismano - Via Voltri

prog. ditte	INTESTATARIO	Catasto Terreni			Catasto Fabbricati		Proprietari in base alle risultanze catastali		
		Comune Censuario	Foglio	mappale	Foglio	mappale	Nominativo	Luogo e data nascita	diritti carattere generale
1	1	Cesena	95	37			FORNACE TORRE DEL MORO DI DOMENICONI LAURA E C. S.N.C. con sede in CESENA		Proprieta` per 1000/1000

ENTE PROPONENTE: COMUNE DI CESENA

Riferimento Cartografico:

20

ex PUA 05/18 AT2-AT6

PROGETTO: Previsione di rotatoria sulla Via Tipano

prog. ditte	INTESTATARIO	Catasto Terreni			Catasto Fabbricati		Proprietari in base alle risultanze catastali		
		Comune Censuario	Foglio	mappale	Foglio	mappale	Nominativo	Luogo e data nascita	diritti carattere generale
3	1	Cesena	144	24			AMADORI Carmen	CESENA il 05/03/1945	Comproprietario per 1/2
	2						AMADORI Wally	CESENA il 11/02/1948	Comproprietario per 1/2

ENTE PROPONENTE: COMUNE DI CESENA

Riferimento Cartografico:

30

ex PUA 08/09 AT2-AT5

PROGETTO:

Previsione di tratto di viabilità di collegamento della Via Maestri del Lavoro con la Via Suzzi Primo

prog. ditte	INTESTATARIO	Catasto Terreni			Catasto Fabbricati		Proprietari in base alle risultanze catastali		
		Comune Censuario	Foglio	mappale	Foglio	mappale	Nominativo	Luogo e data nascita	diritti carattere generale
1	1	Cesena			200	2111 sub1 sub2 sub3 sub4 sub7 sub8 sub9 sub10 sub11	ZETA 4 IMMOBILIARE S.R.L. con sede in CESENA		Proprietà per 1/1
2	1	Cesena	200	2109			FERRI - PRACUCCI - SOCIETA' IN NOME COLLETTIVO DI FERRI PIETRO E PRACUCCI SECONDO con sede in CESENA		Proprietà per 1/1
3	1	Cesena	200	2287			CECCARONI Vittorio	CESENA il 04/11/1944	Proprietà per 3/5 (2/5 in regime di comunione dei beni)
	DALL'ARA Giovanna						RONCOFREDDO il 20/08/1952	Proprietà per 2/5 in regime di comunione dei beni	
4	1	Cesena	200	2085			CECCARONI Vittorio	CESENA il 04/11/1944	Proprietà per 1/2
	CECCARONI Maria Rosa						CESENA il 12/05/1931	Proprietà per 1/2	
5	1	Cesena	200	2083			F.G.M. - S.A.S. DI POLLINI GIOCONDO E C. con sede in CESENA		Proprietà per 1/1

ENTE PROPONENTE: COMUNE DI CESENA

Riferimento Cartografico:

41

Cimitero San Demetrio

PROGETTO: Previsione di un parcheggio

prog. ditte	INTESTATARIO	Catasto Terreni			Catasto Fabbricati		Proprietari in base alle risultanze catastali		
		Comune Censuario	Foglio	mappale	Foglio	mappale	Nominativo	Luogo e data nascita	diritti carattere generale
1	1	Cesena	187	298			DOMENICONI Pino	CESENA il 25/07/1948	Proprietà per 1/1 in regime di separazione dei beni

ENTE PROPONENTE: COMUNE DI CESENA

Riferimento Cartografico:

43

Allargamento di Via del Rio

PROGETTO: Riapposizione vincolo allargamento di Via del Rio

prog. ditte	INTESTATARIO	Catasto Terreni			Catasto Fabbricati		Proprietari in base alle risultanze catastali		
		Comune Censuario	Foglio	mappale	Foglio	mappale	Nominativo	Luogo e data nascita	diritti carattere generale
1	1	Cesena	160	212			PROVINCIA DI FORLI'		Proprietà per 1000/1000
2	1	Cesena	160	211			PROVINCIA DI FORLI'		Proprietà per 1000/1000
3	1	Cesena	160	210			PROVINCIA DI FORLI'		Proprietà per 1000/1000
4	1	Cesena	160	2124			GALLINUCCI Maria Pia	MERCATO SARACENO il 14/02/1952	Proprietà per 1/3
	GALLINUCCI Paolo						CESENA il 24/01/1967	Proprietà per 1/3	
	GALLINUCCI Renzo						CESENA il 15/04/1948	Proprietà per 1/3	
5	1	Cesena	160	2121			GALLINUCCI Maria Pia	MERCATO SARACENO il 14/02/1952	Proprietà per 1/3
	GALLINUCCI Paolo						CESENA il 24/01/1967	Proprietà per 1/3	
	GALLINUCCI Renzo						CESENA il 15/04/1948	Proprietà per 1/3	
6	1	Cesena	160	2127			GALLINUCCI Maria Pia	MERCATO SARACENO il 14/02/1952	Proprietà per 1/3
	GALLINUCCI Paolo						CESENA il 24/01/1967	Proprietà per 1/3	
	GALLINUCCI Renzo						CESENA il 15/04/1948	Proprietà per 1/3	
7	1	Cesena	160	72			BATTISTINI Davide	FORLI' il 27/08/1956	Proprietà per 1/1
8	1	Cesena	160	2027			BATTISTINI Davide	FORLI' il 27/08/1956	Proprietà per 1/1
9	1	Cesena			160	2039 sub12	GALLINUCCI Paolo	CESENA il 24/01/1967	Proprietà per 1/1 in regime di separazione dei beni
					160	2039 sub17			
	2	Cesena			160	2039 sub13	GALLINUCCI Maria Pia	MERCATO SARACENO il 14/02/1952	Proprietà per 1/1
					160	2039 sub18			
	3	Cesena			160	2039 sub14	GALLINUCCI Renzo	CESENA il 15/04/1948	Proprietà per 1/1
					160	2039 sub16			
10	1	Cesena			160	2131			Bene comune non cedibile ai Fg. 160 Map. 2039 sub 12-13-14-16-17-18

ENTE PROPONENTE: COMUNE DI CESENA

Riferimento Cartografico:

50

ex PUA 04/08 AT5

PROGETTO: Previsione di tratto di viabilità di collegamento tra la Via Lavaredo e la Via Masiera 1^

prog. ditte	INVENTARIO	Catasto Terreni			Catasto Fabbricati		Proprietari in base alle risultanze catastali		
		Comune Censuario	Foglio	mappale	Foglio	mappale	Nominativo	Luogo e data nascita	diritti carattere generale
1	1	Cesena	83	634			LAMI Cristina	CESENA il 15/05/1964	Proprieta` per 166/1000
	2						LAMI Patrizia	CESENA il 29/11/1966	Proprieta` per 166/1000
	3						MASINI Franca	SAVIGNANO SUL RUBICONE il 20/04/1943	Proprieta` per 666/1000
2	1	Cesena	83	635			LAMI Cristina	CESENA il 15/05/1964	Proprieta` per 166/1000
	2						LAMI Patrizia	CESENA il 29/11/1966	Proprieta` per 166/1000
	3						MASINI Franca	SAVIGNANO SUL RUBICONE il 20/04/1943	Proprieta` per 666/1000
3	1	Cesena	83	636			LAMI Cristina	CESENA il 15/05/1964	Proprieta` per 166/1000
	2						LAMI Patrizia	CESENA il 29/11/1966	Proprieta` per 166/1000
	3						MASINI Franca	SAVIGNANO SUL RUBICONE il 20/04/1943	Proprieta` per 666/1000
4	1	Cesena	83	637			LAMI Cristina	CESENA il 15/05/1964	Proprieta` per 166/1000
	2						LAMI Patrizia	CESENA il 29/11/1966	Proprieta` per 166/1000
	3						MASINI Franca	SAVIGNANO SUL RUBICONE il 20/04/1943	Proprieta` per 666/1000
5	1	Cesena	83	26			LAMI Cristina	CESENA il 15/05/1964	Proprieta` per 166/1000
	2						LAMI Patrizia	CESENA il 29/11/1966	Proprieta` per 166/1000
	3						MASINI Franca	SAVIGNANO SUL RUBICONE il 20/04/1943	Proprieta` per 666/1000